Rittal – The System.

Faster – better – everywhere.

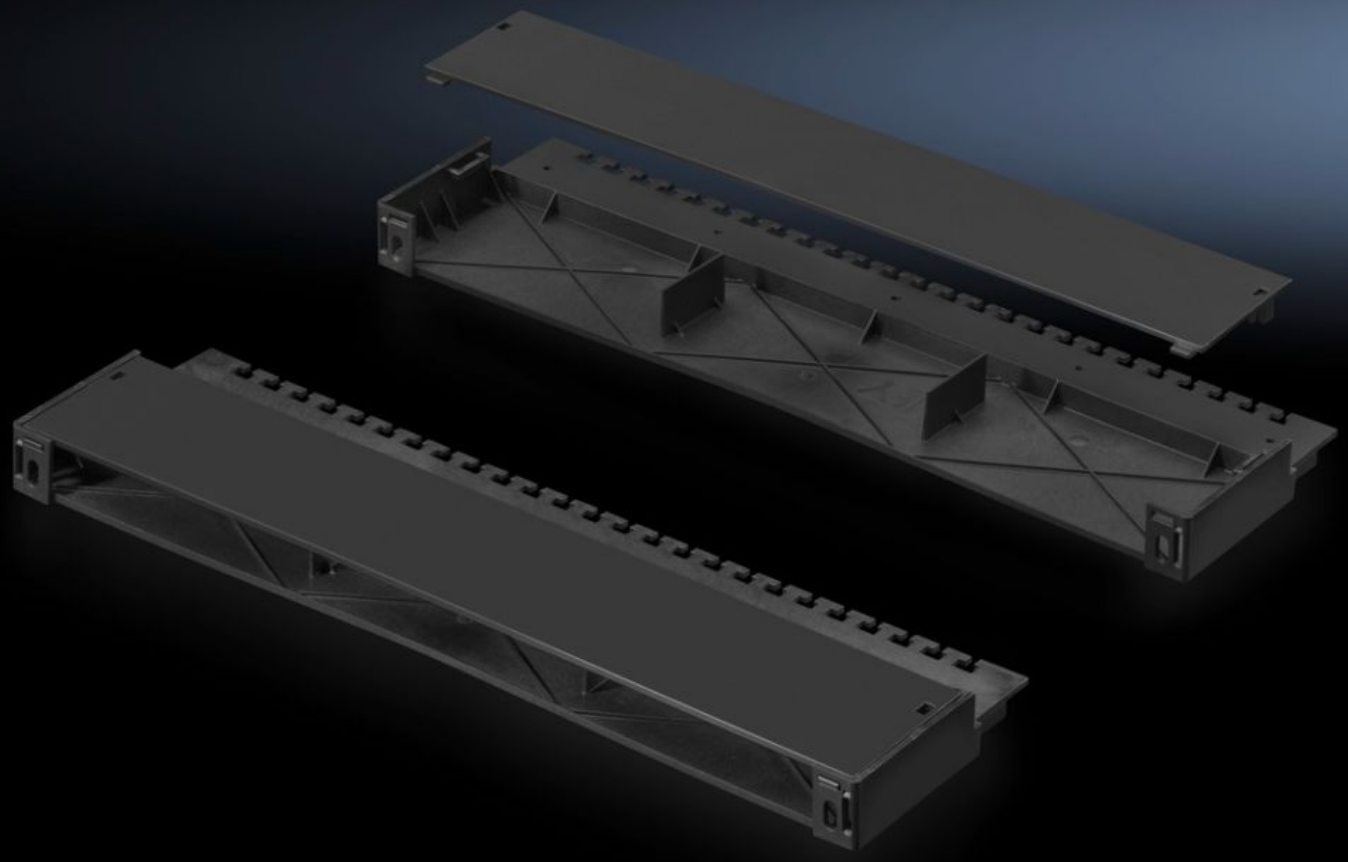

DK 7030.087

CMC III 케이블 클램프 스트랩

상태: 2025. 12. 16 (원천: rittal.com/kr-ko)

ENCLOSURES POWER DISTRIBUTION CLIMATE CONTROL IT INFRASTRUCTURE SOFTWARE & SERVICES

FRIEDHELM LOH GROUP

DK 7030.087 - CMC III 케이블 클램프 스트랩

CMC III 19"(482.6mm) 장착 장치 후방에 케이블 고정 및 배치를 위한 용도

특징

주문 번호	DK 7030.087
제품 설명	CMC III 19"(482.6mm) 장착 장치 7030.088의 후면에 공구 없이 고정하기 위한 용도. 장착된 CMC III 장치 뒤에 깨끗한 케이블 매니지먼트 및 당김 완화를 위한 케이블 고정이 가능함. 설치된 CMC III 장치를 장착 장치에서 공구 없이 꺼내기 위해 케이블을 문제 없이 루프로 배선할 수 있음.
장점	케이블 고정 화재 방지 등급: UL 94 HB에 준하는 자기 소화성
사용 영역	케이블 매니지먼트
재료	플라스틱
색상	RAL 9005
제공 범위	조립 부품
길이	455 mm
치수	폭: 150 mm 높이: 50 mm 길이: 455 mm
작동 온도 범위	0 °C...55 °C
습도(비응축 상태)	5...95 %
포장 단위	1 개
순 중량	0.4
총 무게	0.503
관세 번호	39269097

특징

EAN	4028177701229
ETIM 9	EC000322
ECLASS 8.0	27189253