Rittal – The System.

Faster – better – everywhere.

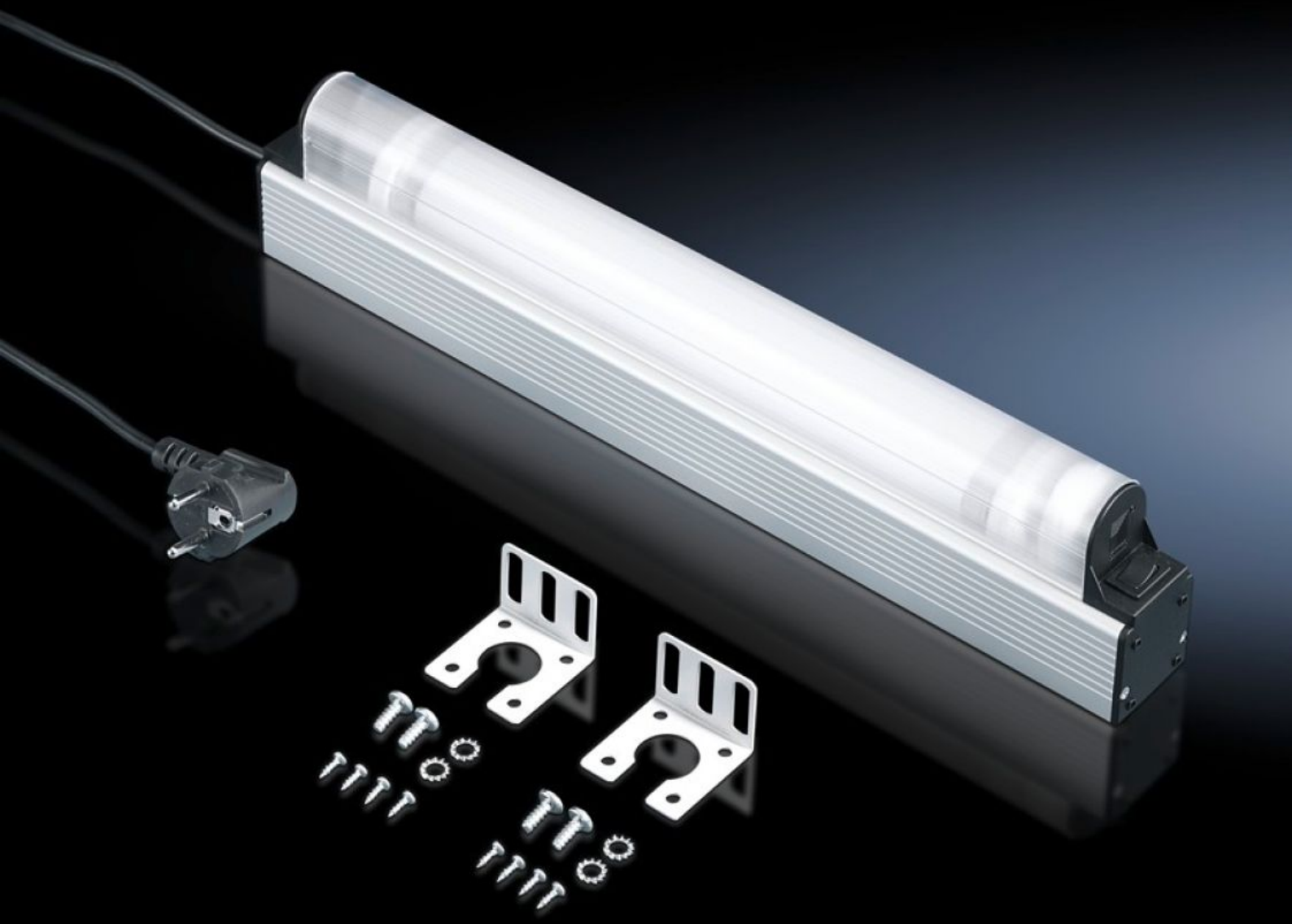

DK 7109.200

조명등 1U

상태: 2025. 5. 16 (원천: rittal.com/kr-ko)

ENCLOSURES POWER DISTRIBUTION CLIMATE CONTROL IT INFRASTRUCTURE SOFTWARE & SERVICES

FRIEDHELM LOH GROUP

DK 7109.200 - 조명등 1U

482.6mm(19⌧) 레벨에 조립하기 위한 연결이 완료된 조명등 형광관 8 W, 230 V, 50 Hz.

특징

주문 번호	DK 7109.200
제품 설명	482.6mm(19⌧) 레벨에 장착하기 위해 연결이 완료된 조명. 슬롯 고정장치가 있어서 추가로 25mm 시스템 천공에 고정이 가능.
재료	알루미늄, 산화방지코팅 플라스틱
제공 범위	조명등 1U 조명등 접지 플러그가 있는 연결 케이블 조립 부품
정격 출력	8 W
연결 케이블 길이	2.5 m
연결 옵션	접지 핀 커넥터가 있는 내장형 연결 케이블
조명등	형광관
스위치(유형)	통합형, ON/OFF
Rated impulse withstand voltage, phase to earth	1000V AC
위상 측 위상 정격 충격 내전압	500V AC
정격 절연 전압	500V DC/1초
치수	폭: 482.6 mm
정격 작동 전압	230V, 1~, 50Hz
포장 단위	1 개

특징

순 중량	1.05
총 무게	1.193
관세 번호	94054990
EAN	4028177305557
ECLASS 8.0	27189241

승인

승인	TÜV
설명	적합성 인증