Rittal – The System.

Faster – better – everywhere.

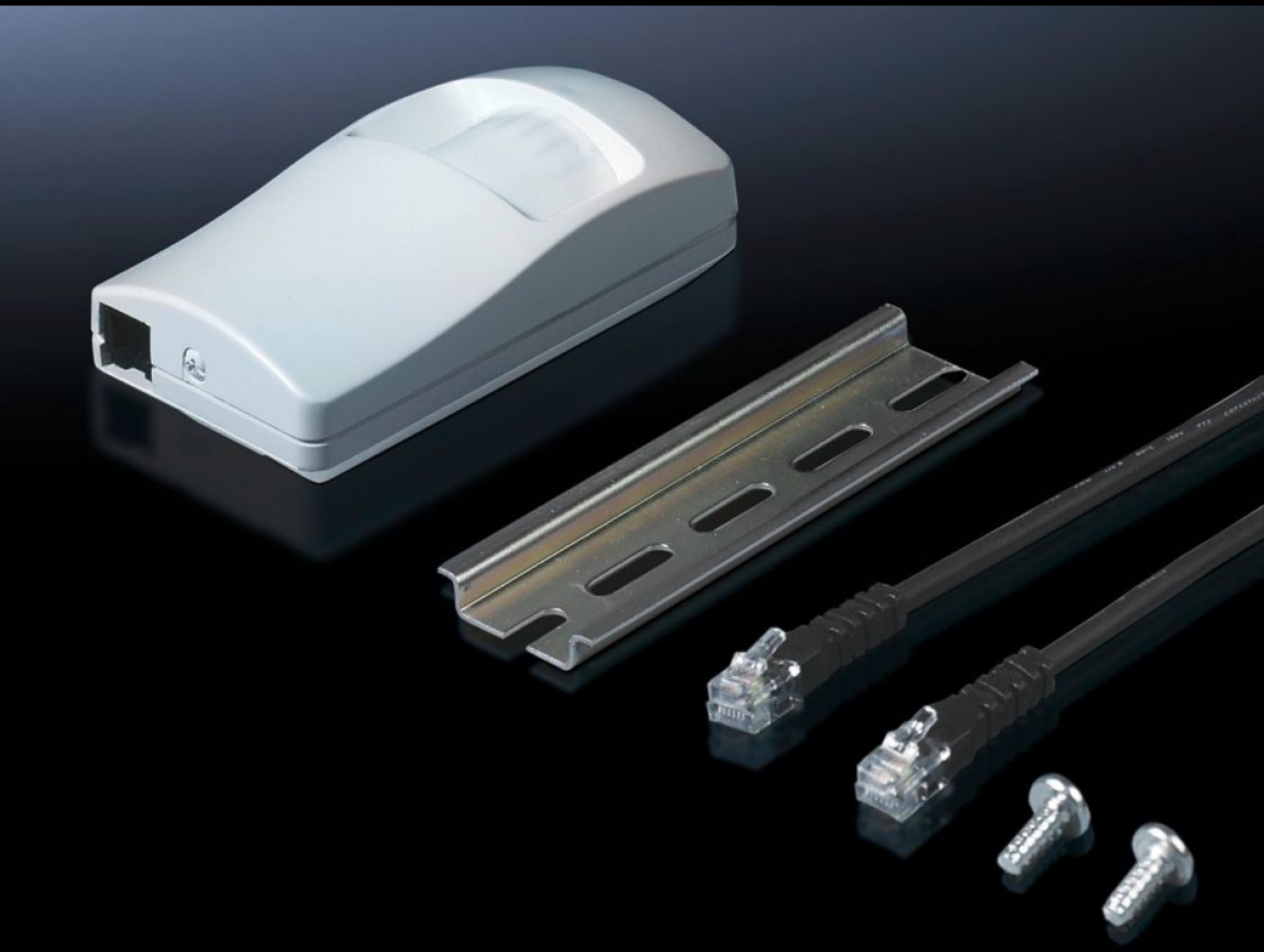

DK 7320.570

CMC III 센서

상태: 2025. 6. 29 (원천: rittal.com/kr-ko)

ENCLOSURES POWER DISTRIBUTION CLIMATE CONTROL IT INFRASTRUCTURE SOFTWARE & SERVICES

FRIEDHELM LOH GROUP

DK 7320.570 - CMC III 센서

CMC-TC 움직임 감지기

특징

주문 번호	DK 7320.570
버전	움직임 감지기
제품 설명	"CMC III 센서는 물리 환경을 모니터링 하는데 사용하며 CAN 버스 연결 케이블인 RJ45로 PU에 직접 연결할 수 있음. 더불어 CMC III 센서는 버스로서 서로 연결할 수 있음.
장점	신속한 연결 및 플러그 앤 플레이를 통한 자동 인식 CAN-Bus 인터페이스를 통해 전원이 공급됩니다.
사용 영역	IT, 산업 및 설비 관리에서의 인클로저 모니터링. IT-영역의 인클로저, 룸 및 콘테이너의 모니터링.
작동 원리	CMC III 프로세싱 장치 또는 IoT 인터페이스를 통해 설정할 수 있음. 센서는 영역에서 움직임을 모니터링함
재료	플라스틱 전면: 매끄러움 인클로저: 텍스처 마무리
색상	인클로저: 흰색
제공 범위	센서 장착 플레이트 조립 부품 커넥터가 달린 연결 케이블 서포트 레일 고정용 마운팅 클립 조립 부품
CAN-Bus에 연결	CMC III CAN Bus 인터페이스를 통해 간접적으로

특징

인터페이스	RJ12
IoT 인터페이스당 기기 개수(최대)	32
PU 콤팩트 기기 개수(최대)	4
PU 기기 개수(최대)	32
참고 사항	납기 문의 요망
측정 방법	적외선(IR) 탐지기
치수	폭: 59 mm 높이: 102 mm 깊이: 32 mm
작동 온도 범위	5 °C...45 °C
습도(비응축 상태)	5...95 %
포장 단위	1 개
순 중량	0.25
총 무게	0.267
PCF/VE(크래들-게이트)	1 kg CO2 eq (Cat B)
PCF 등급 관련 참고 사항	범주 B: 제품 중량을 기준으로 대략적으로 계산되고 자체적으로 표기된 PCF 값(크래들-게이트)
관세 번호	85311095
EAN	4028177367432
ETIM 9	EC002627
ECLASS 8.0	27189253

승인

승인

설명	제조사 인증
	적합성 인증