Rittal – The System.

Faster – better – everywhere.

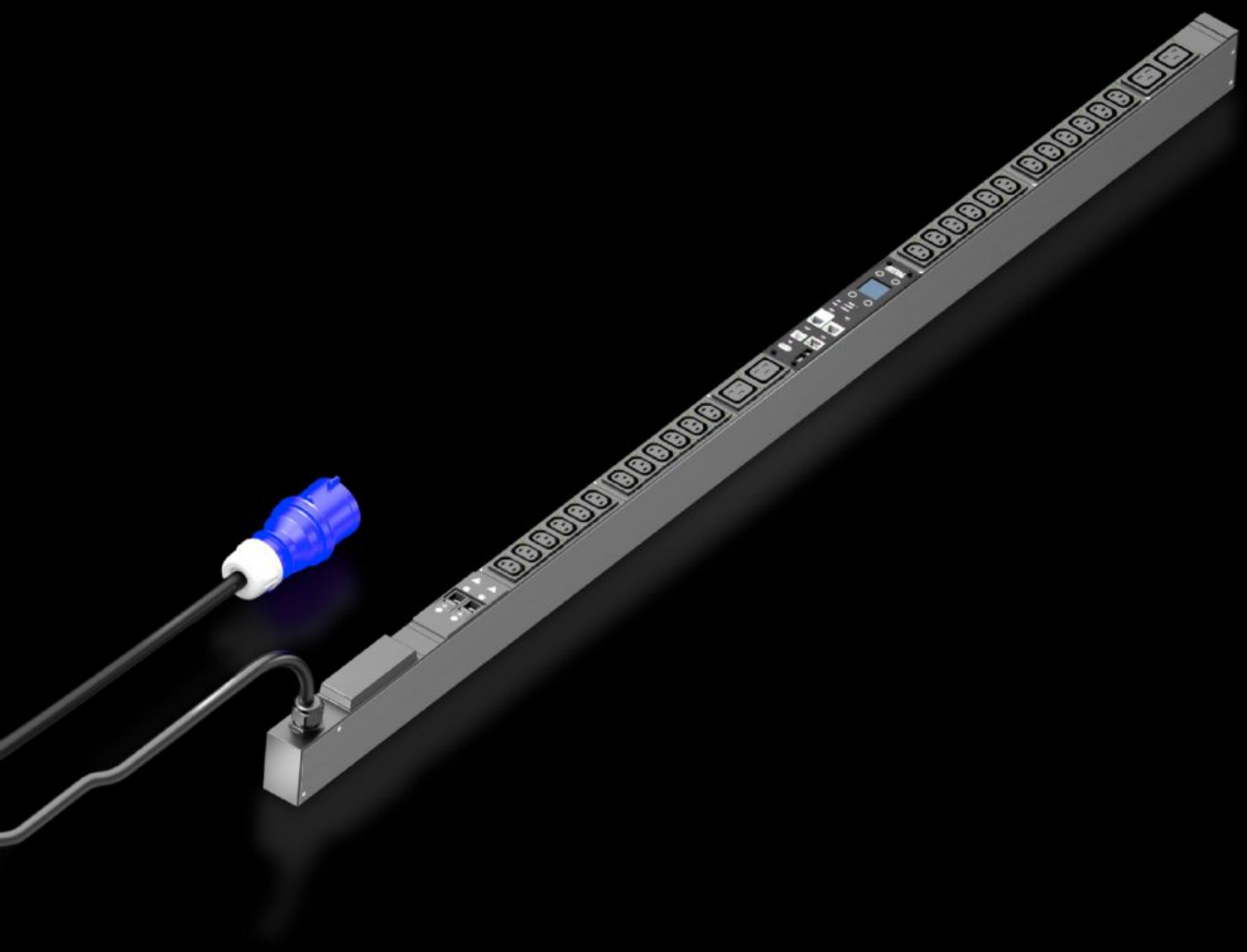

DK 7979.256
PDU metered

상태: 2025. 8. 4 (원천: rittal.com/kr-ko)

ENCLOSURES POWER DISTRIBUTION CLIMATE CONTROL IT INFRASTRUCTURE SOFTWARE & SERVICES

FRIEDHELM LOH GROUP

DK 7979.256 - PDU metered

하이엔드 IT 랙 전원 분배 시스템: 위상마다 전원 측정 기능이 있는 지능형 PDU, 즉 전체 IT 랙의 전력 소비 및 각 퓨즈에 대한 추가 잔류 전류 측정.

특징

주문 번호	DK 7979.256
버전	RCM 포함
제품 설명	IT 네트워크와 서버 랙을 위한 콤팩트한 디자인의 하이엔드 배전 시스템. 위상 또는 전원 입력부에서 전원 측정.

특징

장점	통합 차동 전류 측정 기능이 있는 PDU(RCM/유형 B) 미터. 차동 전류는 각 16A 퓨즈에 대해 측정됨. 수직 설치 시 Rittal VX IT나 TS IT 랙에서 제로 U 공간에 공구 없이 장착할 수 있음 위상 및 퓨즈 회로의 컬러 표시(L1 = 분홍색, L2 = 검은색, L3 = 흰색) 공구가 불필요한 VX IT용 설치 키트 PDU 자가 전원 공급, 외부 전원 공급 불필요 EN 62 053-21에 준하는 측정 정확도 ±1%(kWh) 배터리 백업 기능이 있는 통합 실시간 클록(최대 10년, 배터리 교체 가능) 음향 알람용 통합 전자식 버저 전압, 전류, 전력 한계값 설정 가능(경고/알람) 전체 및 주기적 작동 시간 카운터, 초기화 가능 절전형 디자인, 낮은 에너지 소모
기술 사양	180° 회전 가능하고 교체 가능한 PDU 인클로저에 있는 디스플레이/컨트롤러 유닛 콤팩트 회로 차단기(16A - 칼링형) 통합, 완전한 리던던트 파워 팩, 모든 위상에서 공급 모든 위상에 걸쳐 결함 허용 PDU 리던던트 전기 공급 전압 V, 전류 A, 주파수 Hz 유효 전력, 실제 에너지, 피상 전력, 피상 에너지 역률(cosPhi) 및 위상각 중성선 전류 측정/불균형 부하 계산 통합 퓨즈가 있는 PDU에서 퓨즈 모니터링 PDU 기본 구성과 성능 데이터를 표시하기 위한 절전 모드와 백라이트 조명이 있는 밝은 TFT 디스플레이 128x128픽셀(RGB) 웹 사이트에 올바른 PDU 표시와 디스플레이 회전을 위한 위치 센서 전압 표시용 전원 LED
재료	알루미늄 섹션, 검은색 산화방지코팅 슬롯: 플라스틱
제공 범위	조립 부품

특징

옵션	상태 모니터링과 함께 작동 중에 교체 가능한 피뢰기가 있는 과전압 보호 유형 3, PDU 인클로저에 통합 가능 옵션으로 구매 가능한 과전압 보호 모니터링 주변 모니터링을 위한 CMC III CAN 버스 센서 연결 가능, 최대 16개 센서 다른 인클로저 색상 가능
Measurement functions, description	퓨즈당 차동 전류 측정(유형 B– AC/ DC), 측정 범위 0mA– 100mA 위상 및 입중계 (infeed) 당 전원 측정 고성능 CPU(ARM Cortex A8) 디지털 입력(무전압 접점) 추가 알람 출력/릴레이 출력(전환 접점)
치수	폭: 44 mm 깊이: 70 mm 길이: 1,695 mm
콘센트 개수 및 유형	24 x C13 / 4 x C19
정격 작동 전압	230V AC
정격 전류(최대)	32 A
정격 출력	7.4 kW
입중계	개수: 1 입중계당 위상 수: 1~
연결 케이블 길이	3 m
연결 타입, 전기의	CEE

특징

인터페이스	벌크 구성, 펌웨어 업데이트 및 데이터 로깅용 USB 2.0 포트(USB-A) 최대 16개 환경 센서용 CAN 버스 인터페이스(RJ45) LTE 장치, 스크립팅, CLI용 직렬 인터페이스 RS232(RJ12) 자체 인증서/TLS 1.2 사용 경보 작동 시 이메일 발송(SMTP) 권한 관리가 포함된 사용자 관리 LDAP(S)/Radius/액티브 디렉터리 연결 Syslog 서버 연결(최대 2개 서버) 완전한 리던던트 이더넷 인터페이스 10/100/1000Mbit/s
Number RJ45 ports for sensor units max	2
지침	EMC 지침 2014/30/EU 저전압 지침 2014/35/EU
표준	EN 62368-1 EN 61000-3 EN 61000-4 EN 61000-6 EN 62053-21
프로토콜	웹서버(HTTP, HTTPS, SSL) SSH, 텔넷, NTP TCP/IP v4 & v6, DHCP, DNS SNMP v1, v2c & v3, Modbus/TCP, OPC-UA 타사 DCIM 소프트웨어에 연결하기 위한 MIB FTP/SFTP(업데이트/파일 전송)
작동 온도 범위	5 °C...50 °C
습도(비응축 상태)	10...95 %
저장 온도 범위	-20 °C...70 °C
적합한:	인클로저 유형: VX IT 인클로 저 프레임: ≥ 1,800 mm 인클로저 유형: VX IT 19"(482.6mm) 장착 앵글: ≥ 1,800 mm
포장 단위	1 개

특징

순 중량	5.5
총 무게	5.7
관세 번호	85366990
EAN	4028177967946
ETIM 9	EC002762
ETIM 8	EC002762
ECLASS 8.0	27142604

승인

승인	TÜV
설명	적합성 인증