Rittal – The System.

Faster – better – everywhere.

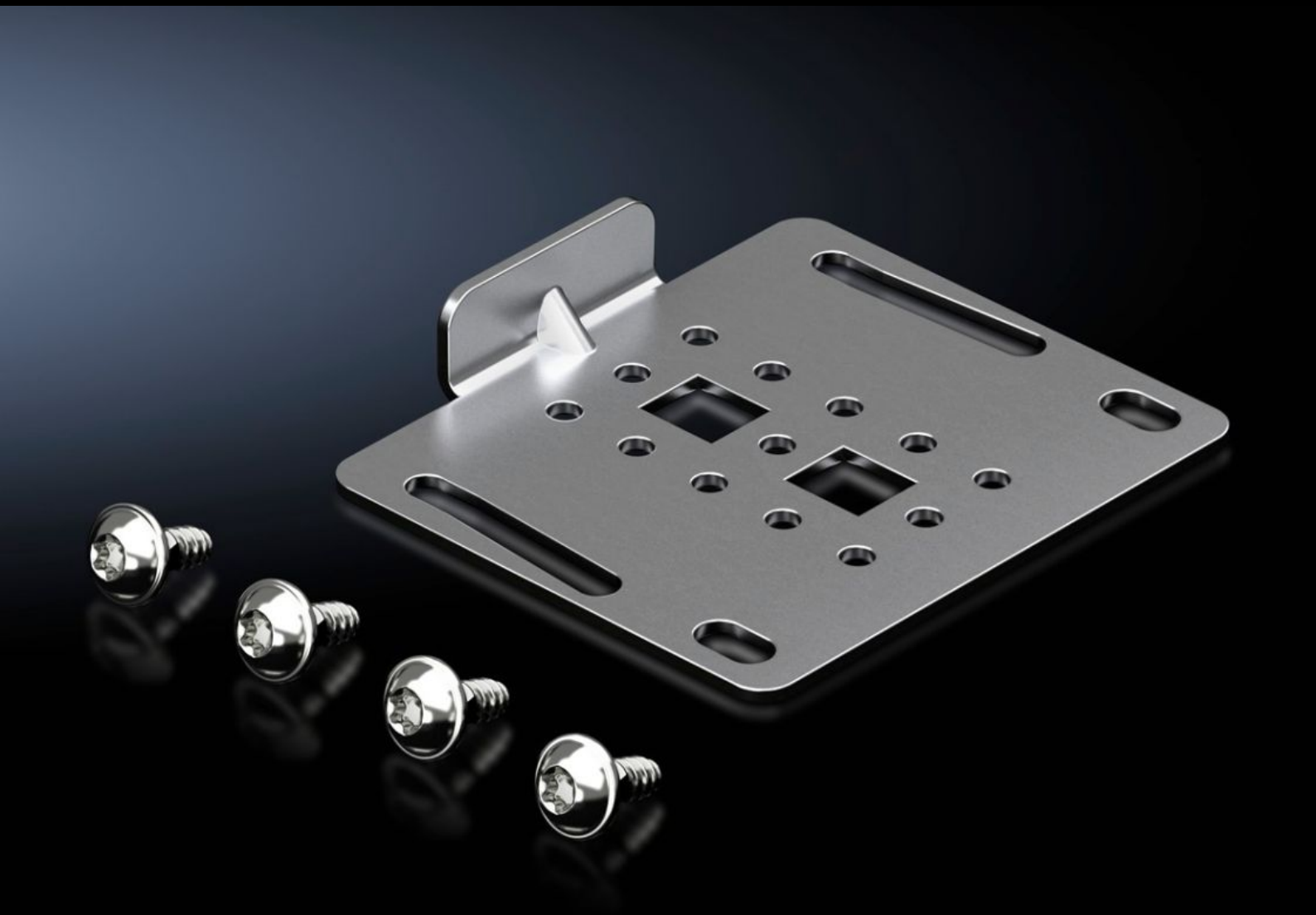

VX 8617.506

열반 퀵 클램프

상태: 2025. 12. 7 (원천: rittal.com/kr-ko)

ENCLOSURES POWER DISTRIBUTION CLIMATE CONTROL IT INFRASTRUCTURE SOFTWARE & SERVICES

FRIEDHELM LOH GROUP

VX 8617.506 - 열반 퀵 클램프 VX용

간단하게 스크루로 붙이고 열반 퀵 클램프를 삽입한 후 망치로 두드리면 고정됨.

특징

주문 번호	VX 8617.506
장점	열반 위치 둘레에 장착 가능 다양하게 배치 가능, 따라서 설치 장치와 충돌 방지 간단하게 나사를 체결하고 열반 퀵 클램프를 삽입한 후 인클로저를 조여서 고정 케이블 덕트 장착을 위한 경우처럼 열반 결합된 인클로저 사이의 추가 장착 레벨
재료	강판
표면 처리	아연도금
제공 범위	조립 부품
포장 단위	6 개
순 중량	0.6
총 무게	0.705
관세 번호	83024900
EAN	4028177942332
ETIM 9	EC002622

특징

ECLASS 8.0	27189263