Rittal – The System.

Faster – better – everywhere.

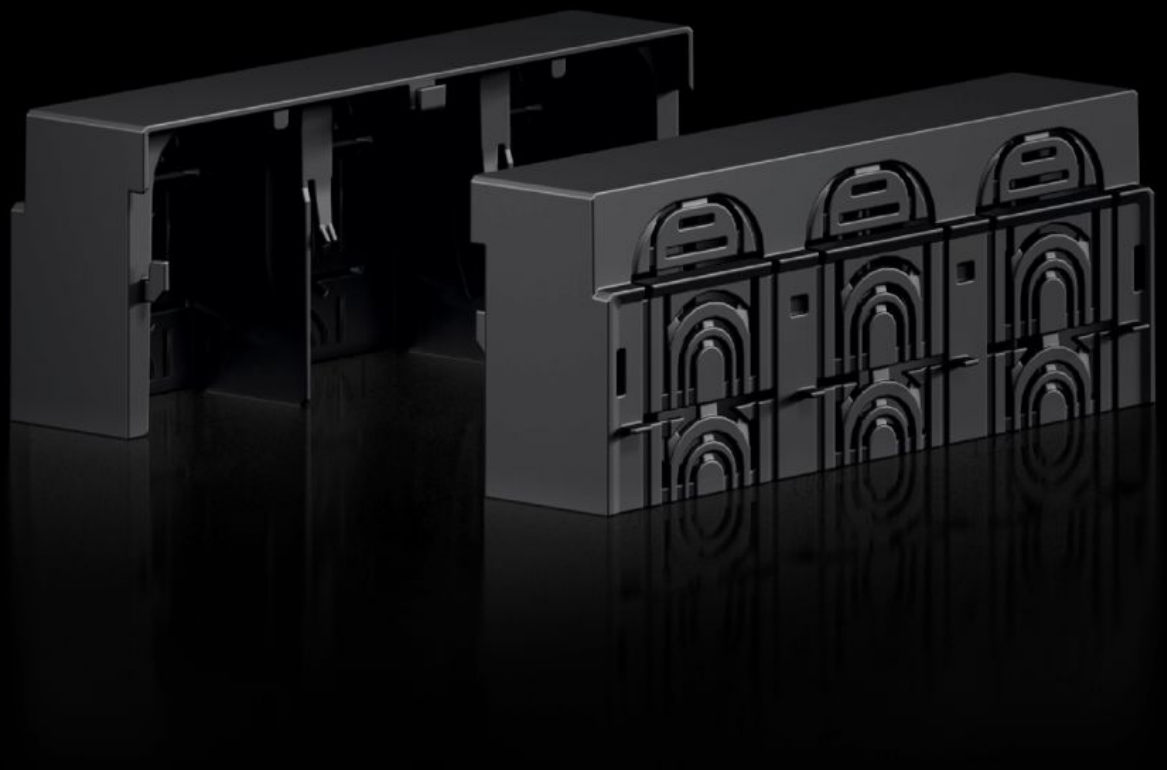

RX 9365.532

RiLineX 단자대 커버

상태: 2025. 12. 7 (원천: rittal.com/kr-ko)

ENCLOSURES POWER DISTRIBUTION CLIMATE CONTROL IT INFRASTRUCTURE SOFTWARE & SERVICES

FRIEDHELM LOH GROUP

RX 9365.532 - RiLineX 단자대 커버 NH 퓨즈-스위치 단로기용

RiLineX NH 퓨즈-스위치 단로기 사이즈 2용 RiLineX 단자대 커버, 장착 플레이트 및 버스바 구조에서 사용 가능.

특징

주문 번호	RX 9365.532
재료	폴리아미드(PA 6) UL 94에 준하는 화재 방지 등급
색상	RAL 9005
적합한 품목 번호	9362.210 9362.215 9362.250 9363.210 9363.215
포장 단위	2 개
순 중량	0.436
총 무게	0.439
관세 번호	85472000
ETIM 9	EC000775

승인

설명	적합성 인증