Rittal – The System.

Faster – better – everywhere.

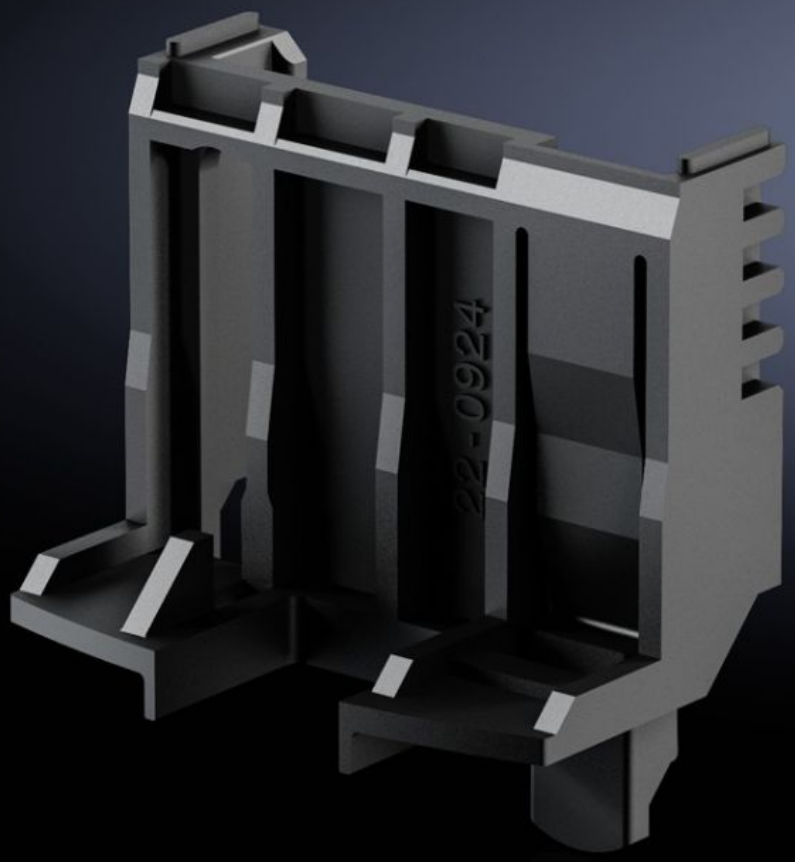

SV 9635.620
위치 설정 부품

상태: 2025. 12. 8 (원천: rittal.com/kr-ko)

SV 9635.620 - 위치 설정 부품 컴포트 장치 어댑터용

스타터 및 가역형 스타터 조합을 조절 가능한 서포트 레일이 있는 컴포트 장치 어댑터에 고정하기 위한 용도.

특징

주문 번호	SV 9635.620
제품 설명	장치와 가역형 스타터 조합을 고정하기 위한 용도 .
재료	폴리아미드 UL 94-V0 에 준하는 화재 방지 등급
색상	RAL 9005
치수	폭: 45 mm 높이: 47.5 mm
제조사(모델)에 적합	Eaton (PKZ/PKE 사이즈 0)
포장 단위	10 개
순 중량	0.05
총 무게	0.121
관세 번호	73269098
EAN	4028177817258
ETIM 9	EC002270
ECLASS 8.0	27400613