Rittal – The System.

Faster – better – everywhere.

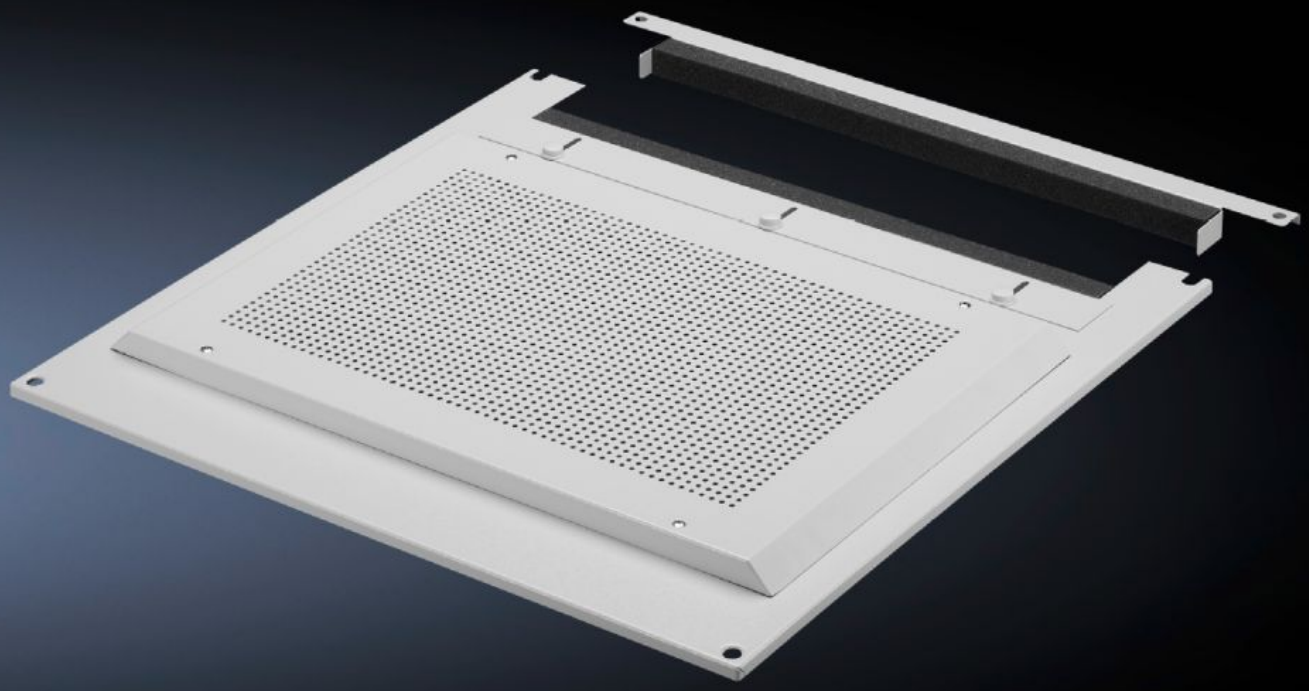

# DK 2102.320

# Блок вентиляторов

Состояние: 15.07.2025 (Источник: rittal.com/kz-ru)

ENCLOSURES POWER DISTRIBUTION CLIMATE CONTROL IT INFRASTRUCTURE SOFTWARE & SERVICES

FRIEDHELM LOH GROUP

# DK 2102.320 - Блок вентиляторов для вентиляторной панели, модульной, двухсекционной

Модульные вентиляторы для вентиляторная панель для активной вентиляции.

## Функции

| | |
|---|---|
| Арт. № | DK 2102.320 |
| Описание продукта | Для активной вентиляции: панель для вентиляторов с полной разводкой, вкл. кабель подключения 2,5 м, с двумя вентиляторами и дополнительными вырезами. Увеличение мощности воздушного потока при помощи дополнительных вентиляторов. |
| Материал | Листовая сталь |
| Цвет | RAL 7035 |
| Мощность воздушного потока (свободного) вентилятора | 1514 |
| Мощность на вентилятор (свободный поток) | 160/180 |
| Подходит для | Ширина: < 600 мм<br>Глубина: < 600 мм |
| Диапазон рабочих температур | -10 °C...55 °C |
| Упаковка | 1 шт. |
| Вес нетто | 3.14 |
| Gross weight | 3.34 |
| Код ТНВЭД | 84145915 |
| EAN | 4028177015067 |
| ECLASS 8.0 | 27180716 |

# Одобрения

| | |
|---|---|
| Объяснения | Декларация о соответствии |