Rittal – The System.

Faster – better – everywhere.

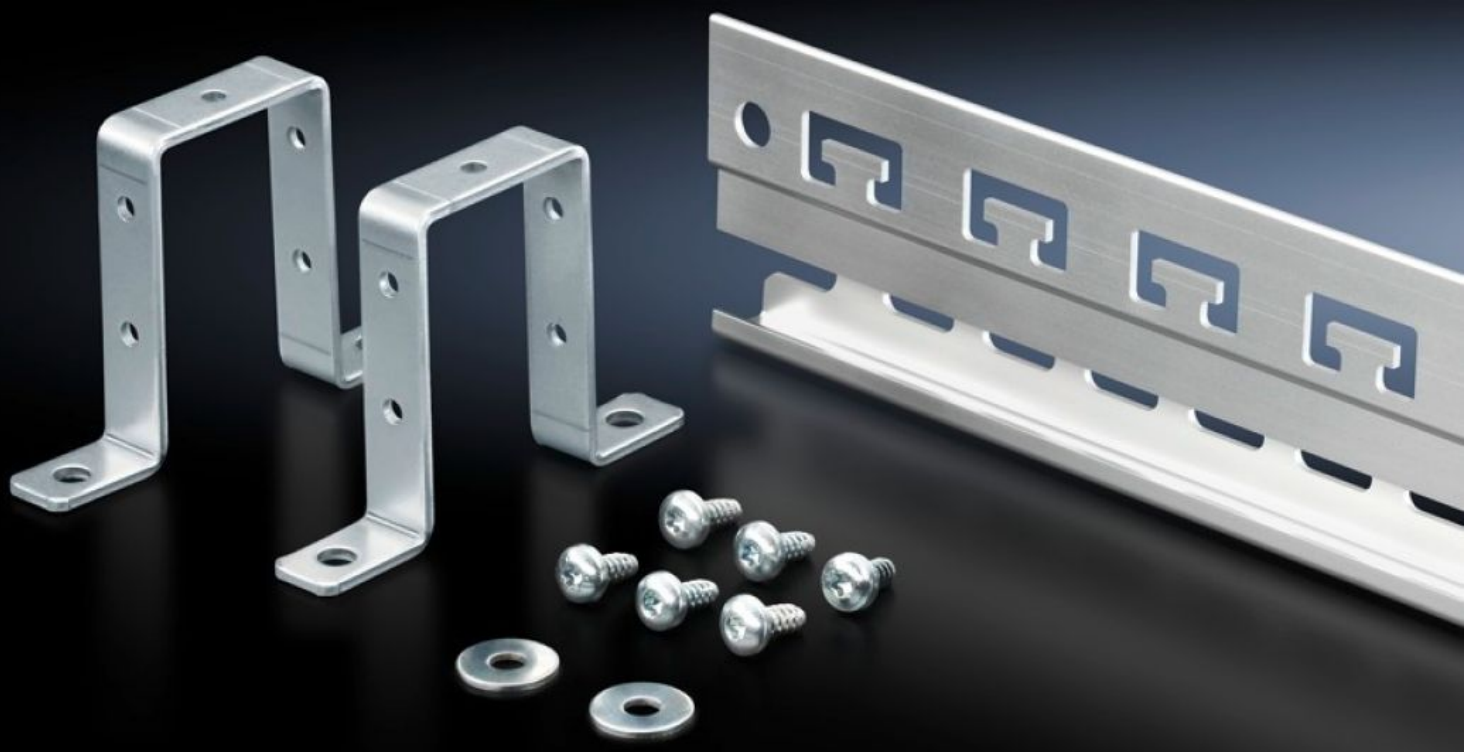

SZ 2388.050

Шина

Состояние: 17.11.2025 (Источник: rittal.com/kz-ru)

SZ 2388.050 - Шина для ЭМС-зажимов и разгрузки от натяжения

Комбинированная шина для разгрузки от натяжения и ЭМС-контактирования вводимого кабеля.

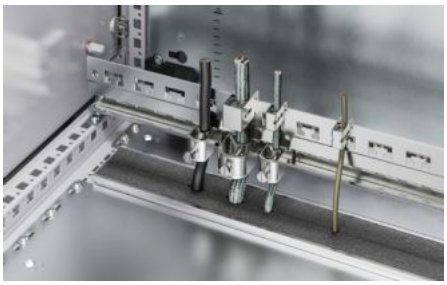

Функции

Арт. №	SZ 2388.050
Исполнение	С-образная профильная шина для крепления кабельных зажимов Шина с Т-образными зубцами с шагом 40 мм для фиксации кабеля с помощью кабельных хомутов
Описание продукта	Комбинированная шина для разгрузки от натяжения и ЭМС-контактирования вводимого кабеля.
Преимущества	Дополнительный контакт через имеющиеся отверстия (Ø 9 мм) на левой или правой стороне шины Подготовлена для монтажа без инструментов ЭМС-экранирующих зажимов
Материал	Алюминиевый прессованный профиль
Поверхность	Бесхромная, пассивированная
Комплект поставки	1 шина 2 скобы-держателя Вкл. крепежный материал
Длина	953 мм
Возможности монтажа	на горизонтальном/вертикальном профиле шкафов на монтажной панели, возможность установки и без скоб-держателей

Функции

Подходит для	Тип корпуса: VX TS Ширина: = 1.000 мм
Упаковка	1 шт.
Вес нетто	0.76
Gross weight	0.84
Код ТНВЭД	76042990
EAN	4028177698932
ETIM 9	EC002625
ETIM 8	EC002625
ECLASS 8.0	27189234