Rittal – The System.

Faster – better – everywhere.

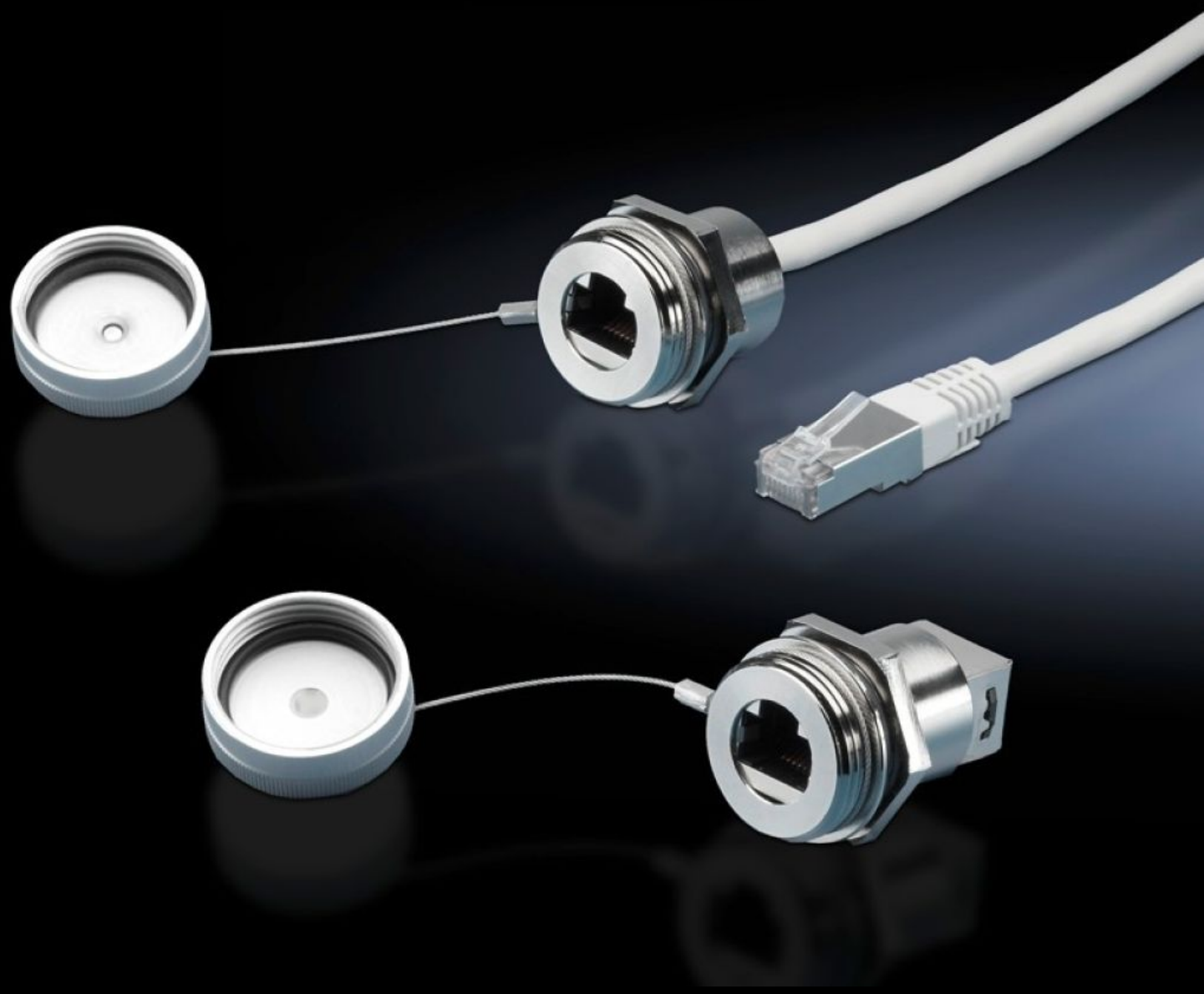

SZ 2482.730

Монтажный модуль RJ45

Состояние: 15.12.2025 (Источник: rittal.com/kz-ru)

SZ 2482.730 - Монтажный модуль RJ45

Монтажный модуль для удлинителя интерфейсов с настенным креплением из гнезда в гнездо или из гнезда в штекер.

Функции

Арт. №	SZ 2482.730
Исполнение	Настенный разъем и внутренний разъем RJ45
Описание продукта	Для вывода разъемов оборудования, например, промышленных ПК и коммутаторов, на внешнюю сторону корпуса. Настенное подключение занимает площадь, как один выключатель.
Преимущества	быстрый доступ для сервисных работ степень защиты корпуса сохраняется Контргайка сама врезается в покрытие поверхности, образуя электропроводящее соединение неспадающая защитная крышка
Материал	Корпус: Латунь Крышка: Алюминий Уплотнение: Полиамид
Поверхность	Корпус: никелировка Крышка: анодированная
Для толщины стенки (макс.)	1 - 6 мм
Степень защиты IP согл. МЭК 60 529	IP67 with sealed protective cap
Упаковка	1 шт.
Вес нетто	0.048
Gross weight	0.058
Код ТНВЭД	85369095
EAN	4028177550247
ETIM 9	EC001121
ETIM 8	EC001121

Функции

ECLASS 8.0	27440390