Rittal – The System.

Faster – better – everywhere.

SZ 2819.000

Крепежные болты

Состояние: 07.12.2025 (Источник: rittal.com/kz-ru)

SZ 2819.000 - Крепежные болты для цоколя, в сборе и цоколя, стационарного

Для установки на панели цоколя, боковые. С помощью распорных болтов могут быть установлены кабельные шины. Фиксация с помощью шестигранного ключа, ширина 19 мм.

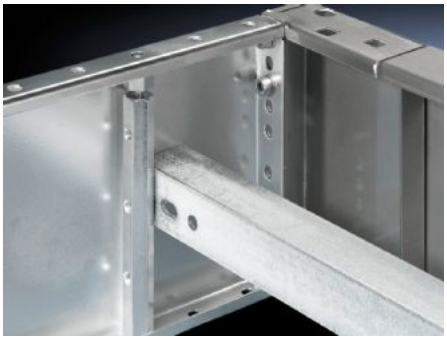

Функции

Арт. №	SZ 2819.000
Описание продукта	Для установки на панели цоколя, боковые. С помощью распорных болтов могут быть установлены кабельные шины. Фиксация с помощью шестигранного ключа, ширина 19 мм.
Материал	Сталь шестигранного профиля
Поверхность	Оцинкованная
Для ширины панели цоколя	100 мм
Упаковка	10 шт.
Вес нетто	1.83
Gross weight	2.049
Код ТНВЭД	73181535
EAN	4028177032873
ETIM 9	EC002625
ETIM 8	EC002625
ECLASS 8.0	27189234