Rittal – The System.

Faster – better – everywhere.

SK 3238.724

Blue e+ fan-and-filter unit

Состояние: 20.05.2025 (Источник: rittal.com/kz-ru)

SK 3238.724 - Blue e+ fan-and-filter unit

Блок вентилятора в сборе для быстрого монтажа на плоскостях без применения инструментов. Мощность воздушного потока 20 - 1160 м³/ч, степень защиты стандартная IP 54.

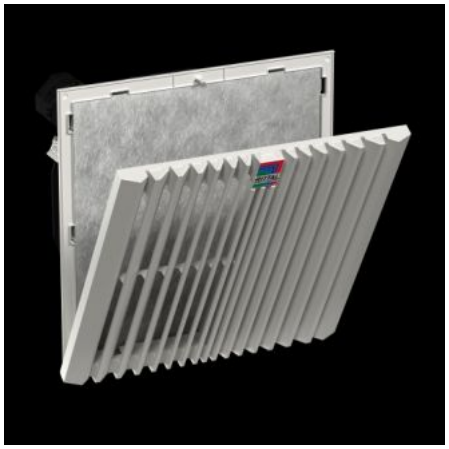

Функции

Арт. №	SK 3238.724
Исполнение	настенные
Преимущества	Maximum air throughput via pleated filter included in the delivered state Easy filter changes, thanks to a new opening mechanism on the louvred grille Faster installation on the enclosure with optimised detent hooks Diagonal fan technology achieves more even and constant ventilation of the enclosure, thanks to improved pressure stability Монтаж без использования инструментов
Материал	Пластик
Цвет	RAL 7035
Комплект поставки	Complete unit ready to install, including pleated filter
Вентилятор	Осевой, двигатель постоянного тока
Air throughput, unimpeded airflow (with chopped-fibre filter)	при DC: 53 м³/ч
Air throughput, unimpeded airflow (with pleated filter)	при DC: 63 м³/ч

Функции

Air throughput with matching outlet filter including chopped-fibre filter	при DC: 40 м³/ч
Air throughput with matching outlet filter including pleated filter	при DC: 49 м³/ч
Номинальное рабочее напряжение	24 В (DC)
Номинальная мощность Рэл	при DC: 5,7 Вт
Номинальный ток макс.	при DC: 0,27 A
Размер	Ширина: 148,5 мм Высота: 148,5 мм Глубина: 82,5 мм
Монтажная глубина	64 мм
Монтажный вырез	Ширина выреза: 124 мм Высота выреза: 124 мм
Степень защиты IP согл. МЭК 60 529	IP 54 с флисовым/складчатым фильтром IP 55 с складчатым фильтром и фильтрующей прокладкой тонкой очистки IP 56 с флисовым/складчатым фильтром и защитным кожухом
Степень защиты NEMA	Type 1 with pleated filter Type 12 с флисовым фильтром Type 3, 3R, 4, 4X с флисовым/складчатым фильтром и защитным кожухом
Входной предохранитель	Защитный автомат/плавкий предохранитель: 2 A
Указание	У фильтрующего вентилятора модели 3237.XXX электрическое подключение производится 2 отдельными жилами (длина около 300 мм), у остальных – с помощью встроенных безвинтовых пружинных клемм
Диапазон рабочих температур	-15 °C...55 °C
Диапазон температур хранения	-30 °C...70 °C
Уровень шума	при DC: 52 dB(A)
Упаковка	1 шт.

Функции

Вес нетто	0.45
Gross weight	0.607
Код ТНВЭД	84145915
EAN	4028177998223
ETIM 9	EC000320
ETIM 8	EC000320
ECLASS 8.0	27180716

Одобрения

Одобрения	UL + C-UL - FTTA UR + C-UR (recognized)
Объяснения	Декларация о соответствии