Rittal – The System.

Faster – better – everywhere.

SK 3239.824

Blue e+ filter fan

Состояние: 29.10.2025 (Источник: rittal.com/kz-ru)

SK 3239.824 - Blue e+ filter fan ЭМС

Блок вентилятора в сборке с ЭМС-экранированием для монтажа без использования инструментов. Мощность воздушного потока 20 - 900 м³/ч, степень защиты стандартная IP 54.

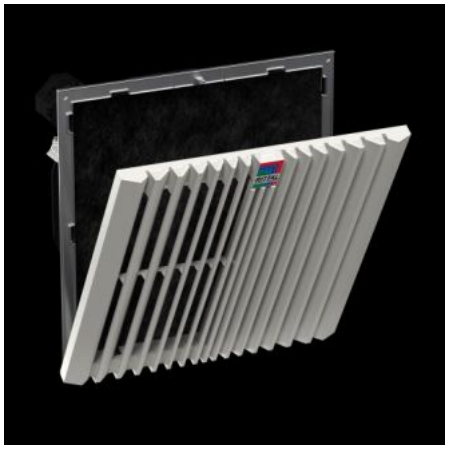

Функции

Арт. №	SK 3239.824
Исполнение	настенные ЭМС
Описание продукта	ЭМС-фильтрующие вентиляторы обеспечивают высокую степень экранирования/поглощения и соответствуют уровню требований 2 согл. EN 61587-3.
Преимущества	Easy filter changes, thanks to a new opening mechanism on the louvred grille Faster installation on the enclosure with optimised detent hooks Diagonal fan technology achieves more even and constant ventilation of the enclosure, thanks to improved pressure stability Монтаж без использования инструментов
Материал	Пластик
Цвет	RAL 7035
Комплект поставки	Complete unit ready to install, including EMC filter mat
Вентилятор	Осевой, двигатель постоянного тока
Air throughput, unimpeded airflow (with chopped-fibre filter)	при DC: 100 м³/ч

Функции

Air throughput with matching outlet filter including chopped-fibre filter	при DC: 75 м³/ч
Номинальное рабочее напряжение	24 В (DC)
Номинальная мощность Рэл	при DC: 5,7 кВт
Номинальный ток макс.	при DC: 0,27 A
Размер	Ширина: 204 мм Высота: 204 мм Глубина: 105 мм
Монтажная глубина	84 мм
Монтажный вырез	Ширина выреза: 177 мм Высота выреза: 177 мм
Степень защиты IP согл. МЭК 60 529	IP 54 с флисовым фильтром IP 56 с флисовым фильтром и защитным кожухом
Степень защиты NEMA	Type 12 с флисовым фильтром Type 3, 3R, 4, 4X with chopped-fibre filter and hose-proof hood
Входной предохранитель	Защитный автомат/плавкий предохранитель: 2 A
Указание	Для улучшения энергоэффективности и повышения срока службы устройств рекомендуется применение регуляторов или индикаторов температуры
Диапазон рабочих температур	-15 °C...55 °C
Диапазон температур хранения	-30 °C...70 °C
Уровень шума	при DC: 51 dB(A)
Упаковка	1 шт.
Вес нетто	1.1
Gross weight	1.24
Код ТНВЭД	84145915
EAN	4028177985537
ETIM 9	EC000320

Функции

ETIM 8	EC000320
ECLASS 8.0	27180716

Одобрения

Одобрения	30 - KC Korea UL + C-UL - FTTA UR + C-UR (recognized)
Объяснения	Декларация о соответствии