Rittal – The System.

Faster – better – everywhere.

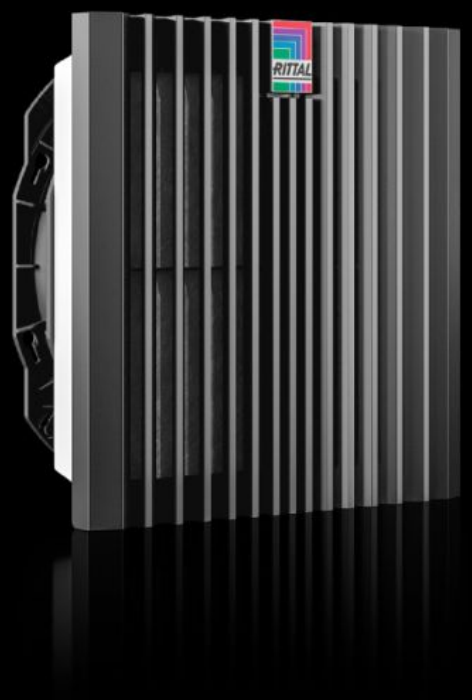

SK 3241.708

Blue e+ filter fan

Состояние: 21.01.2026 (Источник: rittal.com/kz-ru)

SK 3241.708 - Blue e+ filter fan

Блок вентилятора в сборе для быстрого монтажа на плоскостях без применения инструментов. Мощность воздушного потока 20 - 1160 м³/ч, степень защиты стандартная IP 54.

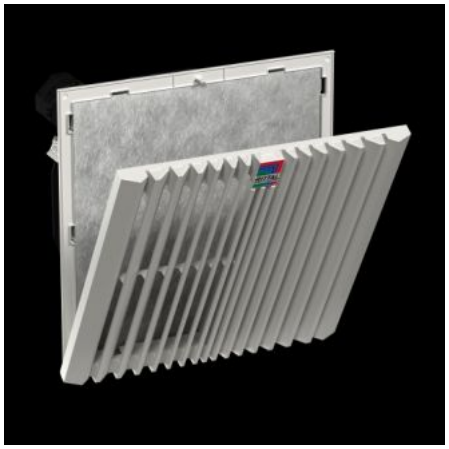

Функции

Арт. №	SK 3241.708
Исполнение	настенные
Преимущества	Maximum air throughput via pleated filter included in the delivered state Easy filter changes, thanks to a new opening mechanism on the louvred grille Faster installation on the enclosure with optimised detent hooks Diagonal fan technology achieves more even and constant ventilation of the enclosure, thanks to improved pressure stability Монтаж без использования инструментов
Материал	Пластик
Цвет	RAL 9005
Комплект поставки	Complete unit ready to install, including pleated filter
Вентилятор	Диагональный, двигатель с расщепленными полюсами
Air throughput, unimpeded airflow (with chopped-fibre filter)	При 50 Гц: 225 м³/ч При 60 Гц: 245 м³/ч
Air throughput, unimpeded airflow (with pleated filter)	При 50 Гц: 272 м³/ч При 60 Гц: 280 м³/ч

Функции

Air throughput with matching outlet filter including chopped-fibre filter	При 50 Гц: 173 м³/ч При 60 Гц: 187 м³/ч
Air throughput with matching outlet filter including pleated filter	При 50 Гц: 242 м³/ч При 60 Гц: 246 м³/ч
Номинальное рабочее напряжение	230 В, 1~, 50 Гц/60 Гц
Номинальная мощность Рэл	При 50 Гц: 43,2 Вт При 60 Гц: 54,5 Вт
Номинальный ток макс.	При 50 Гц: 0,27 А При 60 Гц: 0,32 А
Размер	Ширина: 255 мм Высота: 255 мм Глубина: 129 мм
Монтажная глубина	108 мм
Монтажный вырез	Ширина выреза: 224 мм Высота выреза: 224 мм
Степень защиты IP согл. МЭК 60 529	IP 54 с флисовым/складчатым фильтром IP 55 с складчатым фильтром и фильтрующей прокладкой тонкой очистки IP 56 с флисовым/складчатым фильтром и защитным кожухом
Степень защиты NEMA	Type 12 с флисовым/складчатым фильтром Type 3, 3R, 4, 4X с флисовым/складчатым фильтром и защитным кожухом
Входной предохранитель	Защитный автомат/плавкий предохранитель: 4 А
Указание	У фильтрующего вентилятора модели 3237.XXX электрическое подключение производится 2 отдельными жилами (длина около 300 мм), у остальных – с помощью встроенных безвинтовых пружинных клемм
Диапазон рабочих температур	-30 °C...55 °C
Диапазон температур хранения	-30 °C...70 °C
Уровень шума	При 50 Гц: 53 dB(A) При 60 Гц: 54 dB(A)

Функции

Упаковка	1 шт.
Вес нетто	2.2
Gross weight	2.413
Код ТНВЭД	84145915
EAN	4028177998056
ETIM 9	EC000320
ETIM 8	EC000320
ECLASS 8.0	27180716

Одобрения

Одобрения	CSA UL + C-UL - FTTA UR + C-UR (recognized)
Объяснения	Декларация о соответствии