Rittal – The System.

Faster – better – everywhere.

SK 3243.700

Blue e+ filter fan

Состояние: 16.11.2025 (Источник: rittal.com/kz-ru)

ENCLOSURES POWER DISTRIBUTION CLIMATE CONTROL IT INFRASTRUCTURE SOFTWARE & SERVICES

FRIEDHELM LOH GROUP

SK 3243.700 - Blue e+ filter fan

Блок вентилятора в сборе для быстрого монтажа на плоскостях без применения инструментов. Мощность воздушного потока 20 - 1160 м³/ч, степень защиты стандартная IP 54.

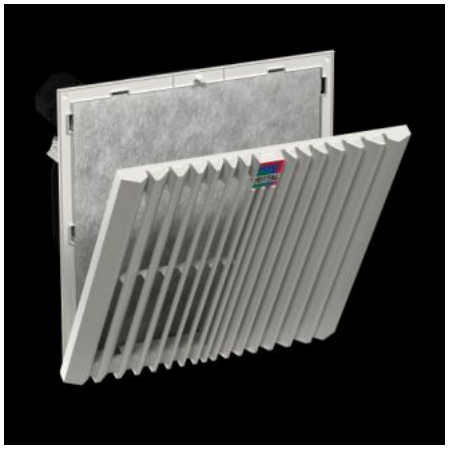

Функции

Арт. №	SK 3243.700
Исполнение	настенные
Преимущества	Maximum air throughput via pleated filter included in the delivered state Easy filter changes, thanks to a new opening mechanism on the louvred grille Faster installation on the enclosure with optimised detent hooks Diagonal fan technology achieves more even and constant ventilation of the enclosure, thanks to improved pressure stability Монтаж без использования инструментов
Материал	Пластик
Цвет	RAL 7035
Комплект поставки	Complete unit ready to install, including pleated filter
Вентилятор	Диагональный, 1~ конденсаторный двигатель
Air throughput, unimpeded airflow (with chopped-fibre filter)	При 50 Гц: 540 м³/ч При 60 Гц: 590 м³/ч
Air throughput, unimpeded airflow (with pleated filter)	При 50 Гц: 625 м³/ч При 60 Гц: 716 м³/ч

Функции

Air throughput with matching outlet filter including chopped-fibre filter	При 50 Гц: 444 м³/ч При 60 Гц: 498 м³/ч
Air throughput with matching outlet filter including pleated filter	При 50 Гц: 565 м³/ч При 60 Гц: 645 м³/ч
Номинальное рабочее напряжение	230 В, 1~, 50 Гц/60 Гц
Номинальная мощность Рэл	При 50 Гц: 77,7 Вт При 60 Гц: 106,4 Вт
Номинальный ток макс.	При 50 Гц: 0,39 А При 60 Гц: 0,47 А
Размер	Ширина: 323 мм Высота: 323 мм Глубина: 144,5 мм
Монтажная глубина	124 мм
Монтажный вырез	Ширина выреза: 292 мм Высота выреза: 292 мм
Степень защиты IP согл. МЭК 60 529	IP 54 с флисовым/складчатым фильтром IP 55 с складчатым фильтром и фильтрующей прокладкой тонкой очистки IP 56 с флисовым/складчатым фильтром и защитным кожухом
Степень защиты NEMA	Type 12 с флисовым/складчатым фильтром Type 3, 3R, 4, 4X с флисовым/складчатым фильтром и защитным кожухом
Входной предохранитель	Защитный автомат/плавкий предохранитель: 4 А
Указание	У фильтрующего вентилятора модели 3237.XXX электрическое подключение производится 2 отдельными жилами (длина около 300 мм), у остальных – с помощью встроенных безвинтовых пружинных клемм
Диапазон рабочих температур	-30 °C...55 °C
Диапазон температур хранения	-30 °C...70 °C
Уровень шума	При 50 Гц: 62 dB(A) При 60 Гц: 65 dB(A)

Функции

Упаковка	1 шт.
Вес нетто	4.1
Gross weight	4.28
Код ТНВЭД	84145915
EAN	4028177997981
ETIM 9	EC000320
ETIM 8	EC000320
ECLASS 8.0	27180716

Одобрения

Одобрения	CSA 30 - KC Korea UL + C-UL - FTTA UR + C-UR (recognized)
Объяснения	Декларация о соответствии