Rittal – The System.

Faster – better – everywhere.

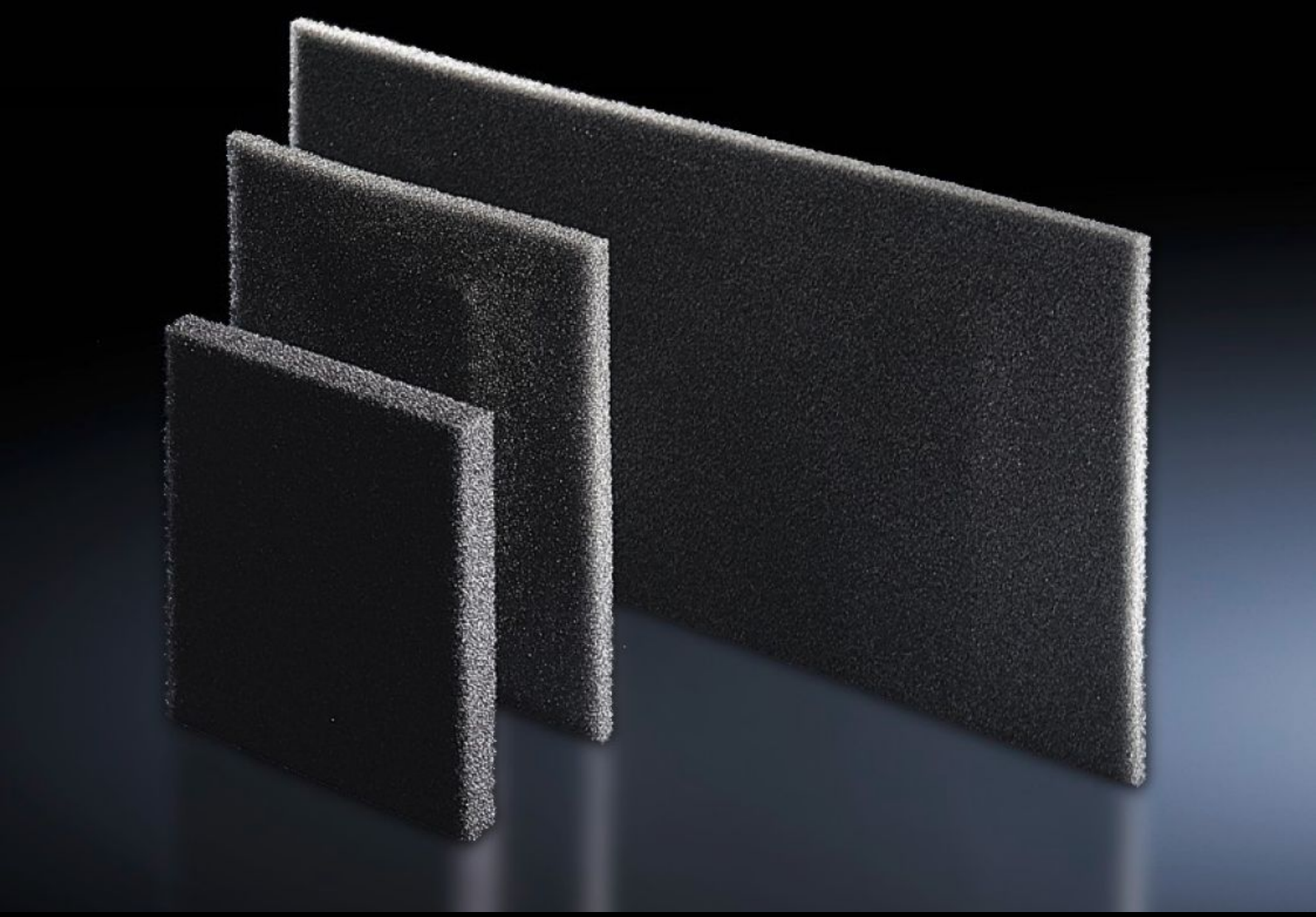

SK 3285.800

Фильтрующая прокладка

Состояние: 06.12.2025 (Источник: rittal.com/kz-ru)

ENCLOSURES POWER DISTRIBUTION CLIMATE CONTROL IT INFRASTRUCTURE SOFTWARE & SERVICES

FRIEDHELM LOH GROUP

SK 3285.800 - Фильтрующая прокладка для холодильных агрегатов, воздухо-воздушных теплообменников и чиллеров

При высоком количестве пыли рекомендуется использование фильтрующих прокладок. Таким образом, упрощается чистка агрегатов. В зависимости от степени загрязнения, фильтры необходимо регулярно менять.

Функции

Арт. №	SK 3285.800
Описание продукта	Холодильные агрегаты Rittal не требуют трудоемкого обслуживания и поставляются без фильтрующих прокладок. При экстремальных условиях можно использовать фильтрующие прокладки.
Преимущества	Термостойкость от –40 °C до +80 °C
Материал	Пенистый полиуретан
Подходит для арт. №	3185.83x 3185.53x
Размер	Ширина: 360 мм Высота: 297 мм Глубина: 10 мм
Подходит для	Тип корпуса: Холодильные агрегаты Blue e
Класс фильтра	согл. DIN EN 779: G2 согл. DIN EN ISO 16890: ISO Coarse 50 %
Упаковка	3 шт.
Вес нетто	0.075
Gross weight	0.089
Код ТНВЭД	56039390
EAN	4028177709249
ETIM 9	EC002513

Функции

ETIM 8	EC002513
ECLASS 8.0	27180706

Одобрения

Сертификаты	EAC