Rittal – The System.

Faster – better – everywhere.

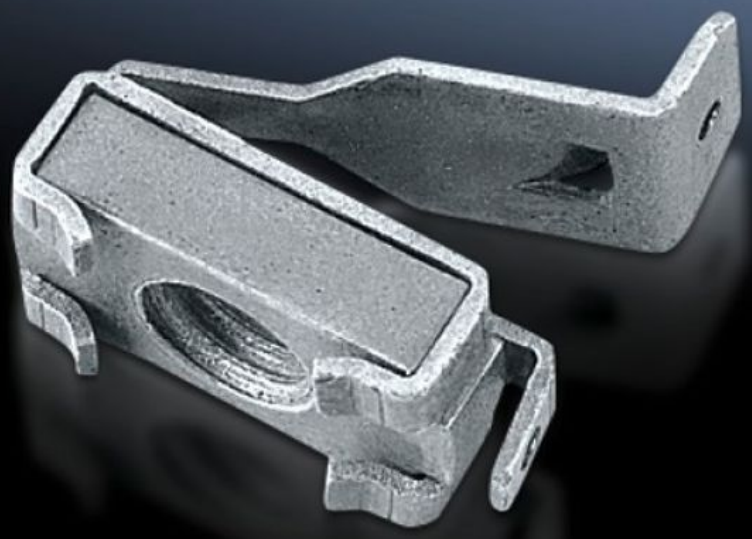

TS 4164.000

Закладная гайка

Состояние: 27.10.2025 (Источник: rittal.com/kz-ru)

ENCLOSURES POWER DISTRIBUTION CLIMATE CONTROL IT INFRASTRUCTURE SOFTWARE & SERVICES

FRIEDHELM LOH GROUP

TS 4164.000 - Закладная гайка

Использование в шкафах и шинах с прямоугольной системной перфорацией 12,5 x 10,5 мм с прижимной пружиной в качестве крепления, обеспечивающей надежное механическое и электрическое соединение в системной перфорации.

Функции

Арт. №	TS 4164.000
Описание продукта	Прижимная пружина в качестве крепления обеспечивает надежное механическое и электрическое соединение в системной перфорации.
Возможности монтажа	На вертикальном профиле шкафа TS, VX SE с помощью адаптерной шины для совместимости с VX На горизонтальном профиле шкафа TS На горизонтальном профиле шкафа VX SE, снизу На горизонтальном профиле шкафа SE, сверху по глубине On punched rails 23 x 23 mm On punched section without mounting flange, 23 x 73 mm On punched section without mounting flange, 45 x 88 mm On punched sections with mounting flanges, 23 x 73 mm На шкафах и шинах с прямоугольной системной перфорацией 12,5 x 10,5 мм
Размер	Резьба: M6
Резьба	M6
Упаковка	50 шт.
Вес нетто	0.4
Gross weight	0.463

Функции

Код ТНВЭД	73181692
EAN	4028177092983
ETIM 9	EC002358
ETIM 8	EC002358
ECLASS 8.0	23110815