Rittal – The System.

Faster – better – everywhere.

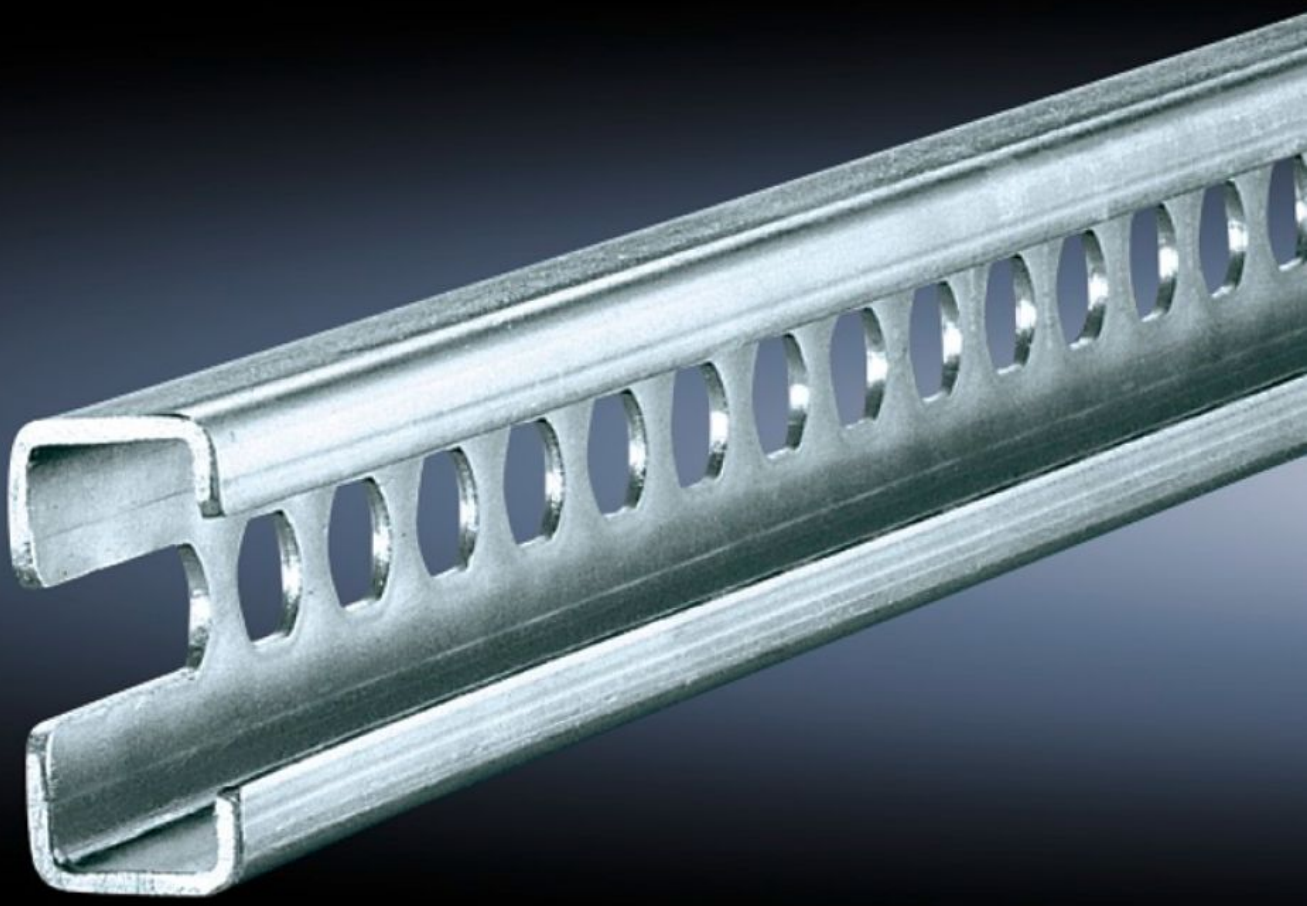

# SZ 4945.000

# С-образные профильные шины 30/15

Состояние: 27.10.2025 (Источник: rittal.com/kz-ru)

ENCLOSURES | POWER DISTRIBUTION | CLIMATE CONTROL | IT INFRASTRUCTURE | SOFTWARE & SERVICES

FRIEDHELM LOH GROUP

# SZ 4945.000 - C-образные профильные шины 30/15 согл. EN 60 715 для VX, TS, VX SE

Для прямой установки на горизонтальном профиле шкафа, или установки шины для монтажа в основание для СМ, на вертикальном профиле шкафа с помощью дополнительных крепежных элементов.

## Функции

| | |
|---|---|
| Арт. № | SZ 4945.000 |
| Материал | Листовая сталь |
| Поверхность | Оцинкованная |
| Длина | 755 мм |
| Возможности монтажа | На внутреннем монтажном уровне на профиле шкафа VX<br>На вертикальном профиле шкафа TS, VX SE с помощью фиксирующейся гайки 8800.808 или адаптерной шины для совместимости с VX<br>On the horizontal VX SE enclosure section in the width, top and bottom<br>у SE дополнительно на горизонтальном профиле по ширине внизу и вверху либо по глубине внизу (без монтажной панели) и вверху с помощью фиксирующейся гайки 8800.808<br>На горизонтальном профиле шкафа TS<br>In the width or depth of the 3-part AX. Depending on the installation situation, the bar will need to be shortened to the required size. |
| VX base/plinth installation options | In base/plinth width 800 mm on the base/plinth trim panels, in conjunction with holder/spacer |

# Функции

| | |
|---|---|
| AX base/plinth installation options | In base/plinth width 800 mm, in conjunction with metal multi-tooth screws |
| Подходит для | Тип корпуса: VX<br>TS<br>AX wall-mounted enclosure, 3-part<br>To fit width/depth: 800 мм |
| Подходит для | Система цоколей AX<br>Система цоколей VX |
| Упаковка | 6 шт. |
| Вес нетто | 3 |
| Gross weight | 3.21 |
| PCF per pack (cradle-to-gate) | 12,6 kg CO2 eq (Cat B) |
| Note on PCF category | Category B: PCF value (cradle-to-gate) based on the product weight, approximately calculated and self-declared |
| Код ТНВЭД | 73269098 |
| EAN | 4028177114616 |
| ETIM 9 | EC000386 |
| ETIM 8 | EC000386 |
| ECLASS 8.0 | 27400602 |