Rittal – The System.

Faster – better – everywhere.

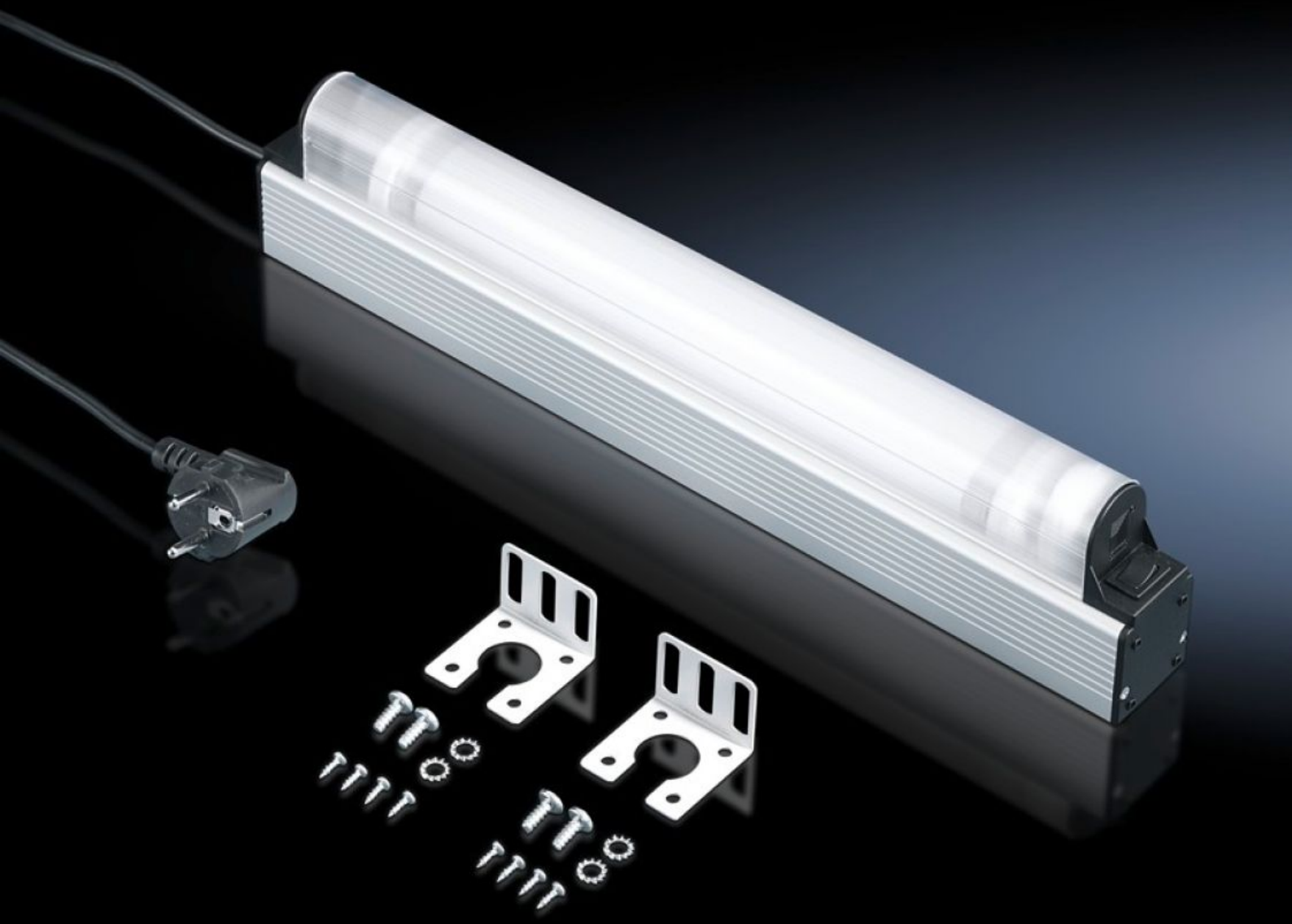

DK 7109.200

Светильник 1 U

Состояние: 19.05.2025 (Источник: rittal.com/kz-ru)

DK 7109.200 - Светильник 1 U

Готовый к подключению светильник для монтажа в 482,6 мм (19") плоскости. Люминесцентные трубки 8 Вт, 230 В, 50 Гц.

Функции

Арт. №	DK 7109.200
Описание продукта	Готовый к подключению светильник для монтажа в 482,6 мм (19˝) плоскости. Крепление с продольным пазом дополнительно позволяет выполнить крепление на 25 мм системной перфорации.
Материал	Алюминий, анодированный Пластик
Комплект поставки	Светильник 1 U Лампа Соединительный кабель с вилкой с заземляющим контактом Вкл. крепежный материал
Номинальная мощность	8 Вт
Длина кабеля подключения	2,5 м
Возможности подключения	Интегрированный кабель подключения со штекером
Лампа	Люминесцентные трубки
Выключатель (тип)	Встроенный, Вкл./Выкл
Rated impulse withstand voltage, phase to earth	1000 В AC
Номинальное импульсное выдерживаемое напряжение фаза – фаза	500 В AC
Номинальное напряжение изоляции	500 В DC/1 с
Размер	Ширина: 482,6 мм
Номинальное рабочее напряжение	230 В, 1~, 50 Гц

Функции

Упаковка	1 шт.
Вес нетто	1.05
Gross weight	1.193
Код ТНВЭД	94054990
EAN	4028177305557
ECLASS 8.0	27189241

Одобрения

Одобрения	TÜV
Объяснения	Декларация о соответствии