Rittal – The System.

Faster – better – everywhere.

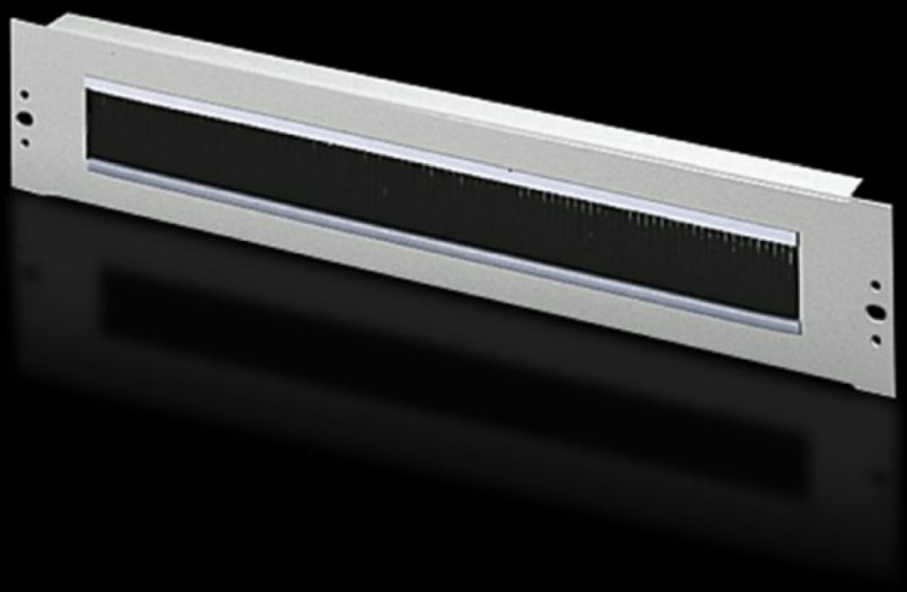

DK 7150.535

Панель для ввода кабеля со щеточным буртиком

Состояние: 06.08.2025 (Источник: rittal.com/kz-ru)

ENCLOSURES POWER DISTRIBUTION CLIMATE CONTROL IT INFRASTRUCTURE SOFTWARE & SERVICES

FRIEDHELM LOH GROUP

DK 7150.535 - Панель для ввода кабеля со щеточным буртиком 482,6 мм (19")

С вырезом 390 x 40 мм (2 HE) или 390 x 20 мм (1 HE) со щеточным вводом, возможность крепления скоб для фиксации кабеля.

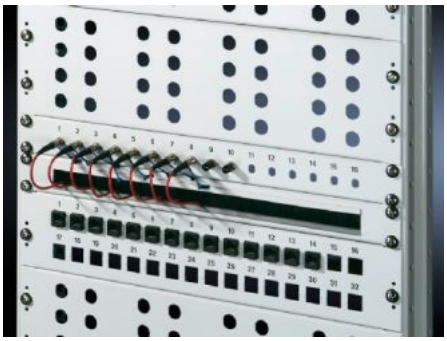

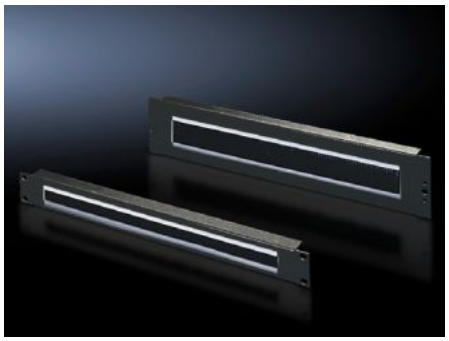

Функции

Арт. №	DK 7150.535
Описание продукта	Для удобной, простой прокладки кабеля между двумя зонами, которые разделены между собой дюймовой монтажной плоскостью, например, между передней и задней сторонами 19" монтажной плоскости.
Области применения	Для закрытия и одновременной прокладки кабеля в монтажных областях в стандарте 1 U, 482,6 мм (19")
Материал	Листовая сталь Щеточный буртик: пластик, UL 94-HB
Поверхность	Окрашенная
Цвет	RAL 7035
Монтажный вырез	Ширина:390 мм Высота:40 мм
Размер	Ширина: 482,6 мм
Единиц высоты	2 U
Упаковка	1 шт.
Вес нетто	0.637
Gross weight	0.7

Функции

Код ТНВЭД	94039910
EAN	4028177166653
ETIM 9	EC000322
ECLASS 8.0	27400604