Rittal – The System.

Faster – better – everywhere.

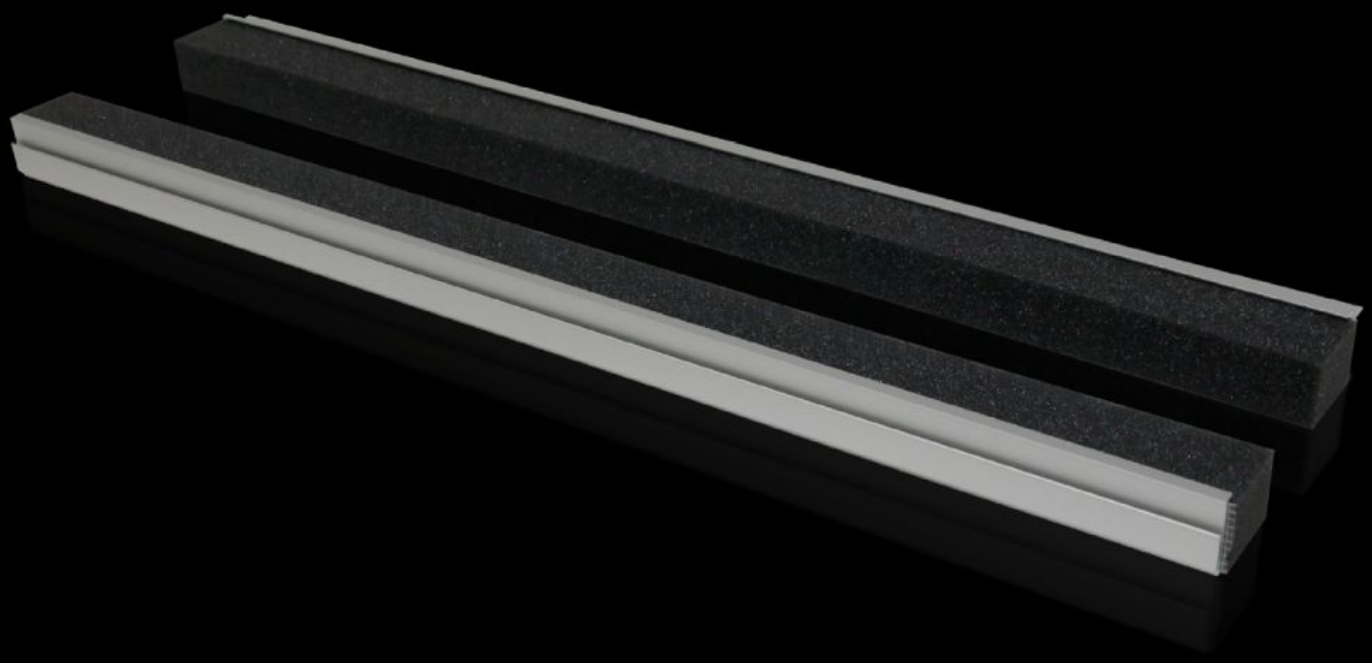

TS 8802.125

Профиль для ввода кабеля, сзади

Состояние: 02.11.2025 (Источник: rittal.com/kz-ru)

TS 8802.125 - Профиль для ввода кабеля, сзади для TS, TP

Для установки напрямую в отверстии основания.

Функции

Арт. №	TS 8802.125
Описание продукта	Для уплотнения кабельного ввода между панелями основания.
Преимущества	Особенно подходит для кабелей с одинаковым сечением При установки монтажной панели в крайнем заднем положении возможно вводить кабели без больших изгибов
Технические характеристики	Эластичный прижимной профиль: Сечение: 30 x 25 мм
Области применения	Непосредственно устанавливается на вырез/поддон основания и панель основания
Материал	Алюминиевый прессованный профиль Эластичный прижимной профиль: ПВХ
Комплект поставки	Вставных профиля, вкл. эластичные прижимные профили
Указание	2 комплекта достаточно для выреза в основании в шкафах шириной до 800 мм Начиная с ширины шкафа 1000 мм в основании располагаются два выреза. На шкаф может быть установлено 4 штуки
Подходит для	Тип корпуса: TS: = 1.200 мм Тип корпуса: TP
Степень защиты IP согл. МЭК 60 529	IP 55 при корректном монтаже
Упаковка	4 шт.
Вес нетто	0.384
Gross weight	0.433
Код ТНВЭД	76042990
EAN	4028177496385

Функции

ETIM 9	EC002624
ECLASS 8.0	27189265