Rittal – The System.

Faster – better – everywhere.

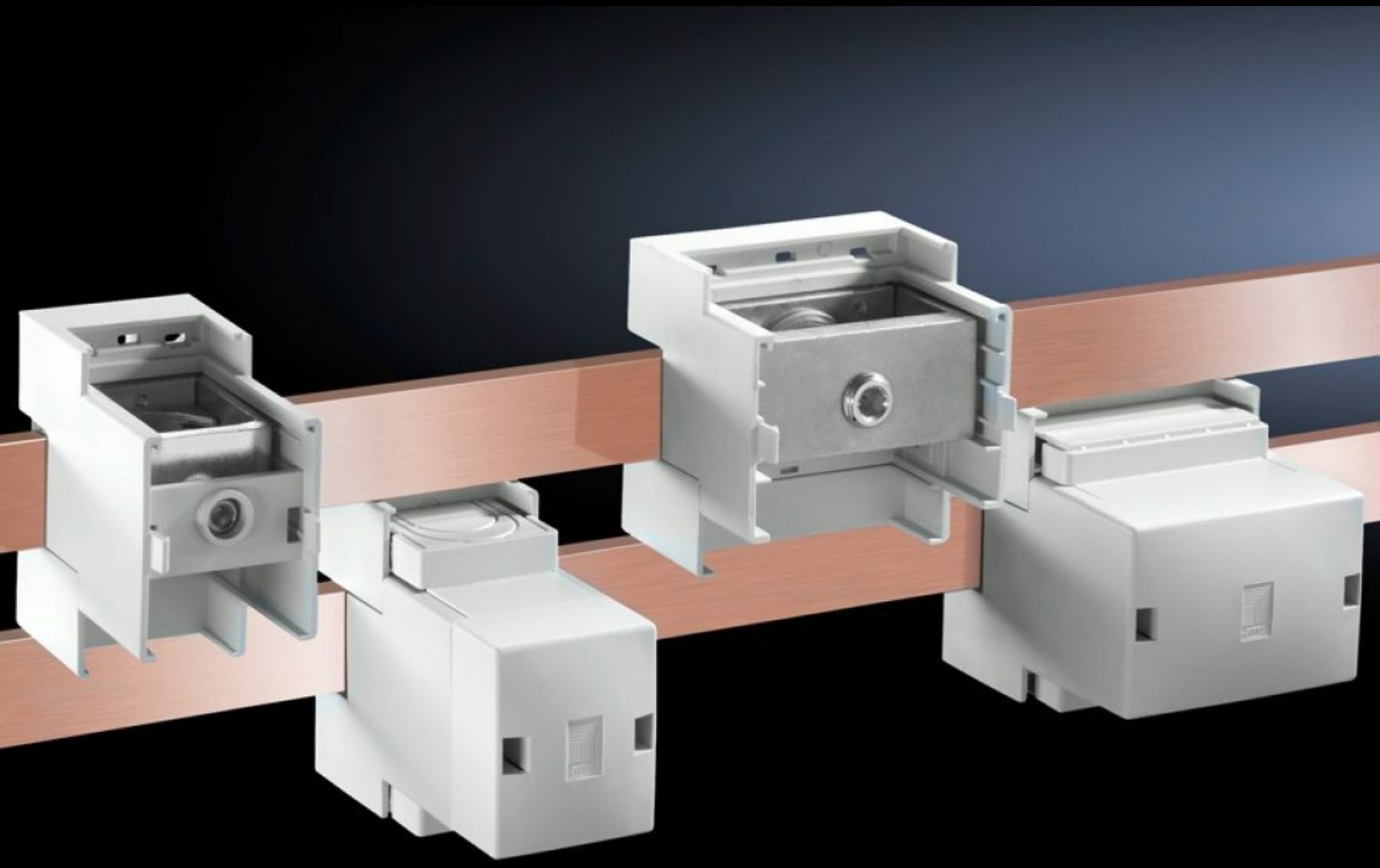

SV 9342.311

Блок подключения

Состояние: 04.12.2025 (Источник: rittal.com/kz-ru)

ENCLOSURES POWER DISTRIBUTION CLIMATE CONTROL IT INFRASTRUCTURE SOFTWARE & SERVICES

FRIEDHELM LOH GROUP

SV 9342.311 - Блок подключения

Для непосредственного подключения круглых проводов и гибких медных шин. Подходит для шин от 12 x 5 до 30 x 10 мм и PLS 800/1600.

Функции

Арт. №	SV 9342.311
Описание продукта	Подходит для шин от 12 x 5 до 30 x 10 мм и PLS 800/1600.
Материал	Корпус: полиамид Крышка: ABS Негорючесть согласно UL 94-V0
Цвет	RAL 7035
Комплект поставки	3 клеммы с крышками
Клемма для гибких медных шин при толщине шин 5 мм (Ш x В)	33 x 26 мм
Клемма для гибких медных шин при толщине шин 10 мм (Ш x В)	33 x 22 мм
Отвод проводов	сверху/снизу
Номинальный ток макс.	800 A
Electrical ratings UL (SCCR)	65 kA - 480 V, circuit breaker max. 600 A, DIVQ/7 65 kA - 600 V, Fuse Class L max. 800 A, JDDZ/7
Указание	При категории перенапряжения III достигается номинальное рабочее напряжение 1000 В (AC). При использовании клеммы на 2-х полюсных шинных системах (SV 9340.040), для подключения к шине PE необходимо развернуть клемму на 180°.
Размер	Ширина: 50 мм Высота: 88 мм
Подключение проводов, тонкопроволочных с наконечником	95 - 185 мм²

Функции

Подключение проводов, многопроволочных	95 - 300 мм²
Упаковка	3 шт.
Вес нетто	1.227
Gross weight	1.431
Доля меди (кг / штук)	0.096
Код ТНВЭД	85369095
EAN	4028177625259
ETIM 9	EC002270
ECLASS 8.0	27400613

Одобрения

Одобрения	ABS DNV-GL Lloyds Register of Shipping UL + C-UL (listed)
Объяснения	Декларация о соответствии Декларация о соответствии UK