Rittal – The System.

Faster – better – everywhere.

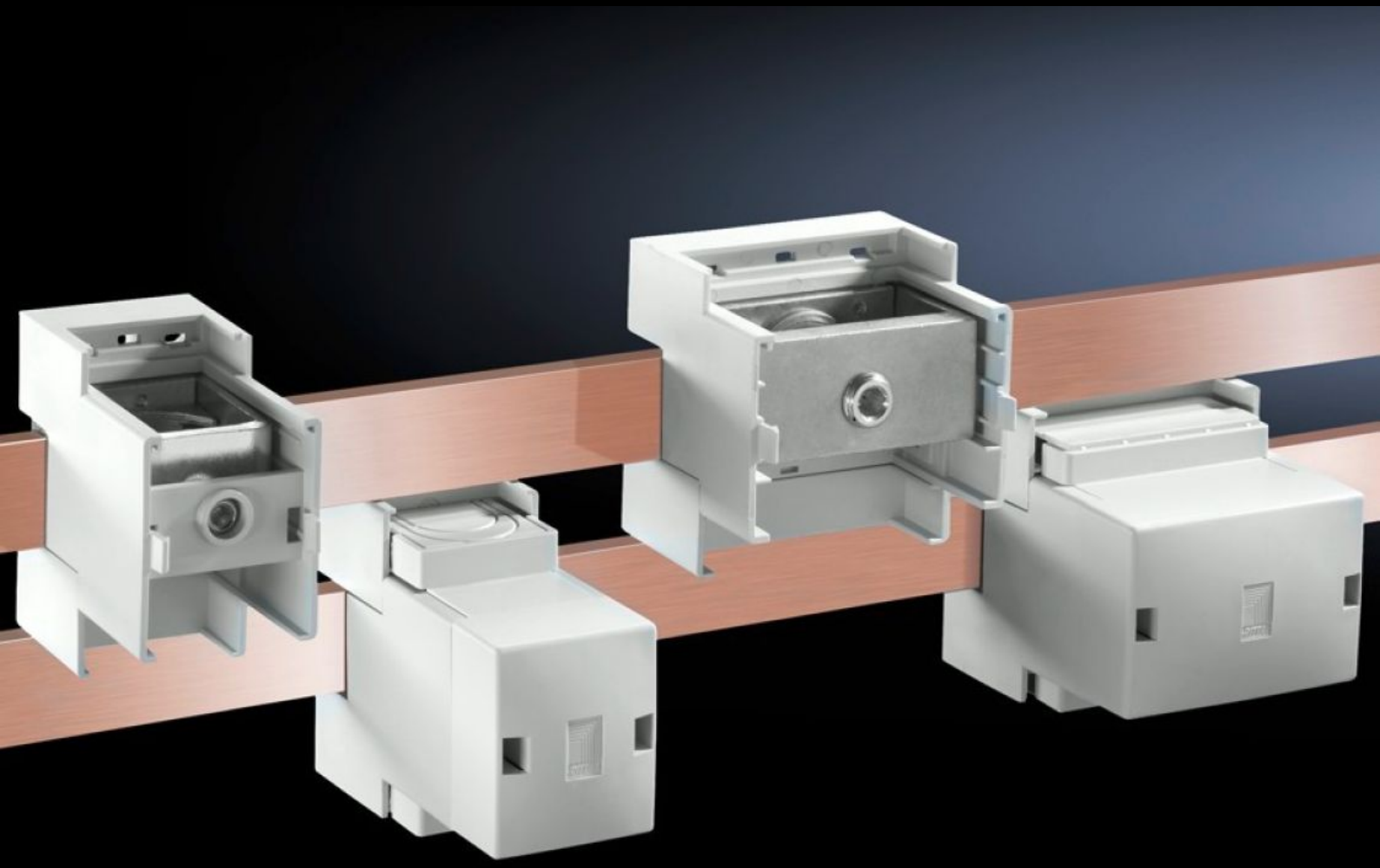

# SV 9342.321

# Блок подключения

Состояние: 05.12.2025 (Источник: rittal.com/kz-ru)

ENCLOSURES POWER DISTRIBUTION CLIMATE CONTROL IT INFRASTRUCTURE SOFTWARE & SERVICES

FRIEDHELM LOH GROUP

# SV 9342.321 - Блок подключения

Для непосредственного подключения круглых проводов и гибких медных шин. Подходит для шин от 12 x 5 до 30 x 10 мм и PLS 800/1600.

## Функции

| | |
|---|---|
| Арт. № | SV 9342.321 |
| Описание продукта | Подходит для шин от 12 x 5 до 30 x 10 мм и PLS 800/1600. |
| Материал | Корпус: полиамид<br>Крышка: ABS<br>Негорючесть согласно UL 94-V0 |
| Цвет | RAL 7035 |
| Комплект поставки | 3 клеммы с крышками |
| Клемма для гибких медных шин при толщине шин 5 мм (Ш x В) | 65 x 27 мм |
| Клемма для гибких медных шин при толщине шин 10 мм (Ш x В) | 65 x 22 мм |
| Отвод проводов | сверху/снизу |
| Номинальный ток макс. | 1 600 A |
| Electrical ratings UL (SCCR) | 65 kA - 480 V, circuit breaker max. 1200 A, DIVQ/7<br>65 kA - 600 V, Fuse Class L max. 1600 A, JDDZ/7 |
| Указание | При категории перенапряжения III достигается номинальное рабочее напряжение 1000 В (AC).<br>При использовании клеммы на 2-х полюсных шинных системах (SV 9340.040), для подключения к шине PE необходимо развернуть клемму на 180°. |
| Размер | Ширина: 85 мм<br>Высота: 88 мм |
| Упаковка | 3 шт. |
| Вес нетто | 2.1 |
| Gross weight | 2.197 |

# Функции

| | |
|---|---|
| Доля меди (кг / штук) | 0.136 |
| Код ТНВЭД | 85369095 |
| EAN | 4028177625266 |
| ETIM 9 | EC002270 |
| ECLASS 8.0 | 27400613 |

# Одобрения

| | |
|---|---|
| Одобрения | ABS<br>Lloyds Register of Shipping<br>UL + C-UL (listed) |
| Объяснения | Декларация о соответствии<br>Декларация о соответствии UK |