Rittal – The System.

Faster – better – everywhere.

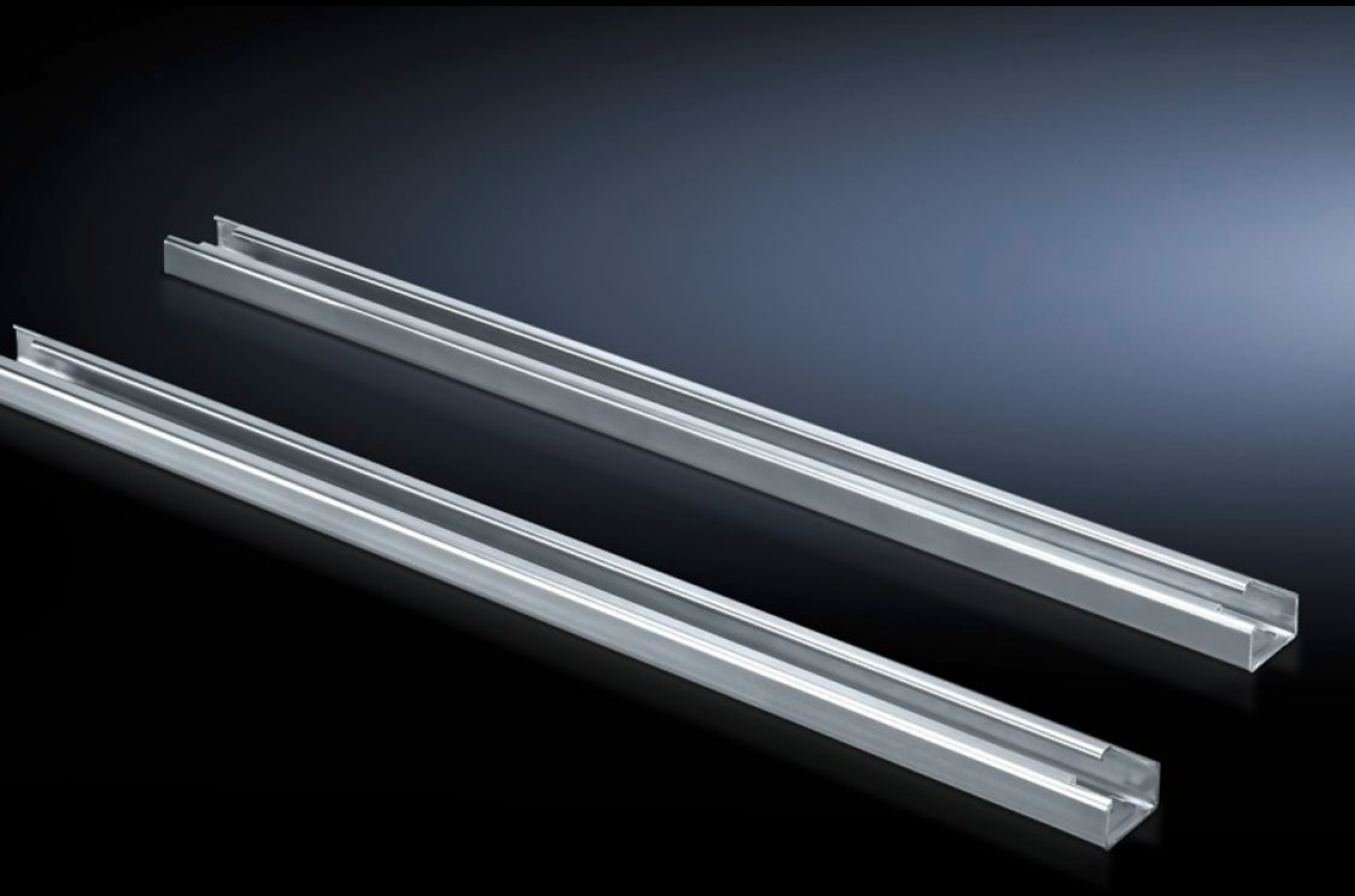

SV 9683.312

Несущая шина силового выключателя

Состояние: 11.12.2025 (Источник: rittal.com/kz-ru)

ENCLOSURES POWER DISTRIBUTION CLIMATE CONTROL IT INFRASTRUCTURE SOFTWARE & SERVICES

FRIEDHELM LOH GROUP

SV 9683.312 - Несущая шина силового выключателя

Для установки воздушного силового выключателя (ACB) в секции.

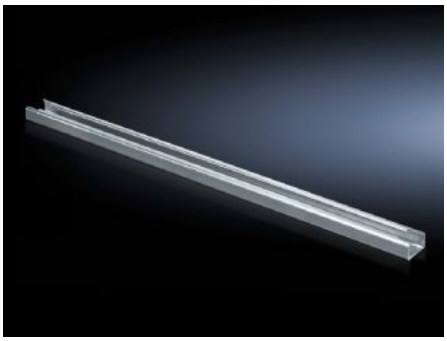

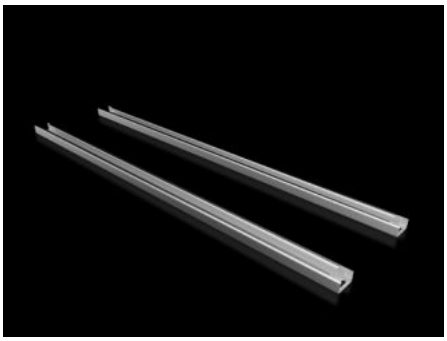

Функции

Арт. №	SV 9683.312
Описание продукта	Для установки воздушного силового выключателя (ACB) в секции.
Материал	Листовая сталь, 2,5 мм
Поверхность	Оцинкованная
Комплект поставки	Вкл. крепежный материал
Длина	1 096 мм
Размер	Длина: 1.096 мм
Подходит для	Ширина: = 1.200 мм
Упаковка	2 шт.
Вес нетто	5.56
Gross weight	5.76
PCF per pack (cradle-to-gate)	21,9 kg CO2 eq (Cat B)
Note on PCF category	Category B: PCF value (cradle-to-gate) based on the product weight, approximately calculated and self-declared
Код ТНВЭД	73269098
EAN	4028177937550
ETIM 9	EC002936

Функции

ECLASS 8.0	27400613

Одобрения

Объяснения	Декларация о соответствии UK