Rittal – The System.

Faster – better – everywhere.

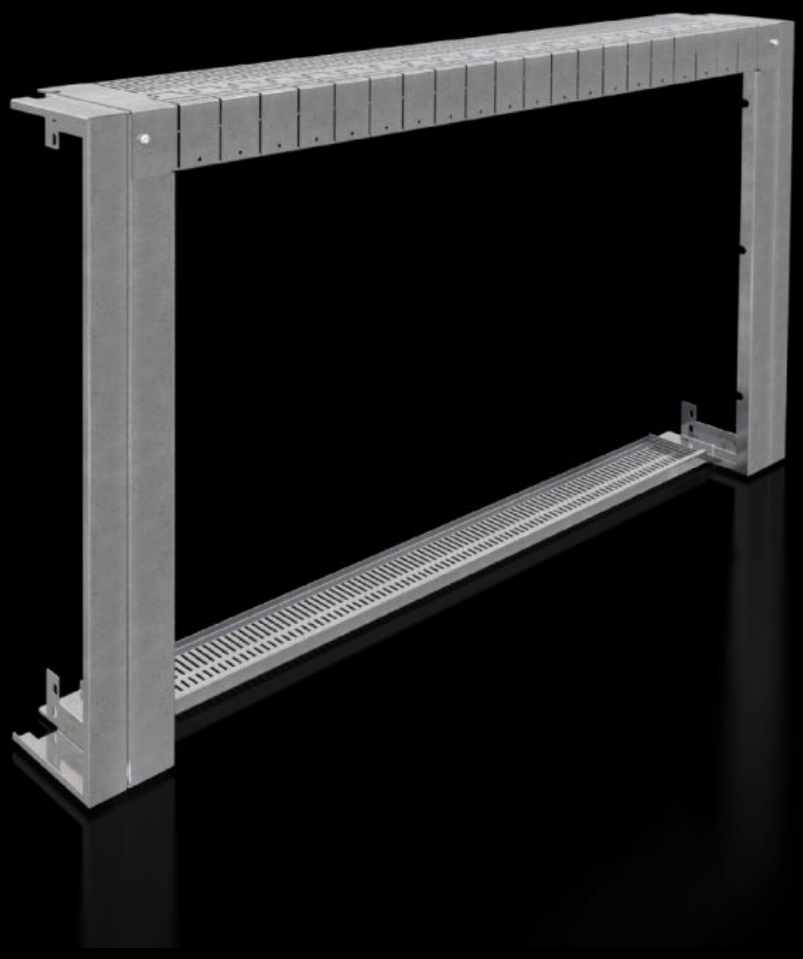

SV 9684.920

Защита от прикосновения

Состояние: 17.12.2025 (Источник: rittal.com/kz-ru)

SV 9684.920 - Защита от прикосновения для шкафов с планочными силовыми разъединителями NH

Для защиты от прикосновения распределительных панелей с планочными силовыми разъединителями NH.

Функции

Арт. №	SV 9684.920
Описание продукта	Для защиты от прикосновения (IP 2X) панелей планочных силовых разъединителей NH и шинной системы в задней области шкафа.
Материал	Листовая сталь, 1,5 мм
Поверхность	Оцинкованная
Комплект поставки	4 защитных панели (боковая левая/правая) 2 защитных панели (сверху/снизу) Вкл. крепежный материал
Usable width for Flat-PLS	1 000 мм
Указание	Заданная монтажная ширина при применении защиты от прикосновения обеспечивается только при применении держателя шин 9686.060/9686.070
Подходит для	Тип корпуса: TS Ширина: = 1.200 мм
Упаковка	1 шт.
Вес нетто	7.28
Gross weight	8.28
PCF per pack (cradle-to-gate)	31,5 kg CO2 eq (Cat B)
Note on PCF category	Category B: PCF value (cradle-to-gate) based on the product weight, approximately calculated and self-declared
Код ТНВЭД	73269098
EAN	4028177936836

Функции

ETIM 9	EC001638
ECLASS 8.0	27142116

Одобрения

Объяснения	Декларация о соответствии UK