Rittal – The System.

Faster – better – everywhere.

AX 2262.150

Caja mural AX, 3 piezas

Estado: 7/10/2025 (Fuente: rittal.com/mx-es)

AX 2262.150 - Caja mural AX, 3 piezas

El concepto de entrega de las cajas murales AX de tres piezas reduce la complejidad y aumenta la flexibilidad. Gracias al sistema modular AX/VX pueden utilizarse los armarios para diferentes aplicaciones. La estructura de tres piezas garantiza un fácil acceso.

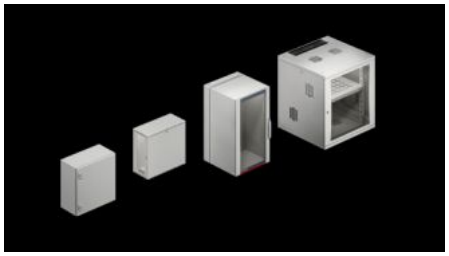

Características

Referencia	AX 2262.150
Ejecución	Armarios murales IT
Material	Pieza mural y basculante: chapa de acero, 1,5 mm Cristal: cristal de seguridad monocapa, 3 mm
Superficie	Texturizada
Color	Pieza mural y basculante: RAL 7035 Puerta transparente: RAL 7035/7015 (gris)
Unidad de envase	Pieza mural: Placa entrada de cables cerrada, arriba y abajo Pieza basculante con retícula de 25 mm en el marco frontal y posterior y dos guías perfil de 19", delante, montaje fijo Puerta transparente de diseño Cierre parte central: doble paletón 3 mm Cierre para puerta transparente de diseño: cierre de seguridad 3524 E Empuñadura Confort para bombines de cierre y cierre de 2 puntos
Unidades de altura	21 UA

Características

Dimensiones	Anchura: 600 mm Altura: 1.012 mm Profundidad: 573 mm
Pr. de montaje	520 mm
Dimensiones interiores	Anchura interior: 502 mm Altura interior: 951 mm
Profundidad parte móvil	416 mm
Profundidad de la pieza mural	135 mm
Nº de cierres	1
Capacidad de carga pieza basculante (estática)	750 N
Load capacity of wall section (static)	250 N
Material básico	Chapa de acero
Cierre	Ejecución cierre: Cierre de 2 puntos Bombín de cierre: Empuñadura Confort y cierre de 2 puntos
Grado de protección IP según EN 60 529	IP 54 en combinación con placa entrada de cables cerrada arriba y abajo
Unidad de embalaje	1 pza(s).
Peso neto	53
Peso bruto	55
PCF/VE (Cradle-to-Gate)	208,6 kg CO2 eq (Cat B)
Información sobre la clase PCF	Categoría B: valor PCF (Cradle-to-Gate) calculado aproximadamente en función del peso del producto y autodeclarado
Código arancelario	94032080
EAN	4028177982963
ETIM 9	EC002500
ETIM 8	EC002500
ECLASS 8.0	27180101

Aprobaciones

Explicaciones

Declaración de conformidad