Rittal – The System.

Faster – better – everywhere.

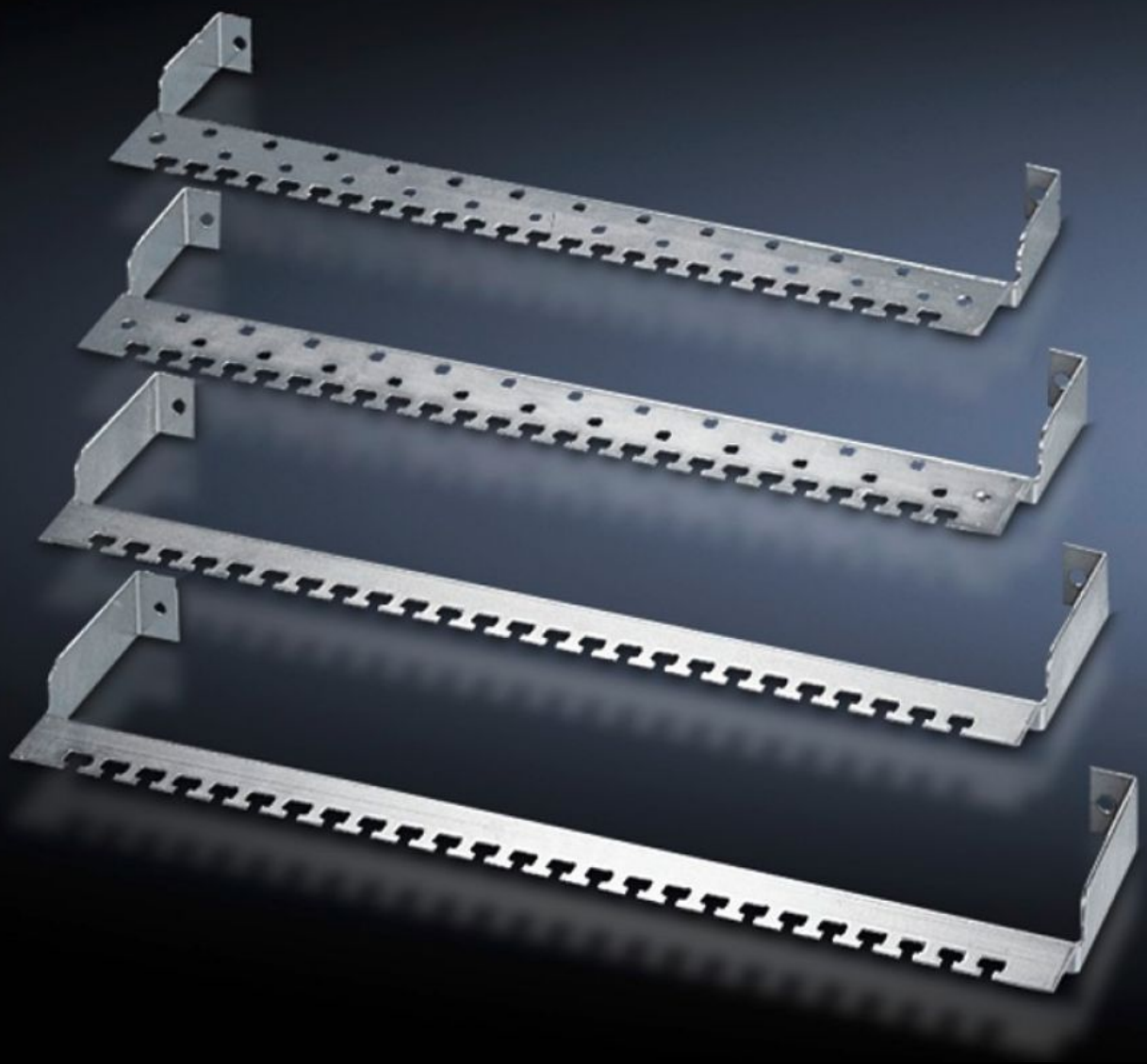

DK 7611.000

Guía de entrada de cables

Estado: 16/07/2025 (Fuente: rittal.com/mx-es)

ENCLOSURES | POWER DISTRIBUTION | CLIMATE CONTROL | IT INFRASTRUCTURE | SOFTWARE & SERVICES

FRIEDHELM LOH GROUP

DK 7611.000 - Guía de entrada de cables para patch-panel

Para la descarga de tracción de las líneas de datos entrantes o salientes, a elección con bornes elásticos para la recepción y contacto del cable blindado.

Características

Referencia	DK 7611.000
Ejecución	Con bornes elásticos para el contacto con el cable blindado
Descripción producto	Para realizar la descarga de tracción de cables de datos en la entrada y salida. A elección con bornes elásticos para la recepción y contacto del cable blindado. La conexión hacia el patch-panel se realiza mediante el tetón de fijación en el mismo panel.
Material	Chapa de acero, 2 mm, galvanizada
Unidad de envase	Incl. material de fijación
Unidad de embalaje	1 pza(s).
Peso neto	0.52
Peso bruto	0.629
Código arancelario	73269098
EAN	4028177132528
ECLASS 8.0	27400604