Rittal – The System.

Faster – better – everywhere.

TS 8800.300

Guía de adaptación

Estado: 8/12/2025 (Fuente: rittal.com/mx-es)

ENCLOSURES | POWER DISTRIBUTION | CLIMATE CONTROL | IT INFRASTRUCTURE | SOFTWARE & SERVICES

FRIEDHELM LOH GROUP

TS 8800.300 - Guía de adaptación para compatibilidad PS

Montaje en los perfiles verticales TS de armarios para establecer la compatibilidad con: Carril de montaje PS, chasis de montaje PS, chasis de sistema PS.

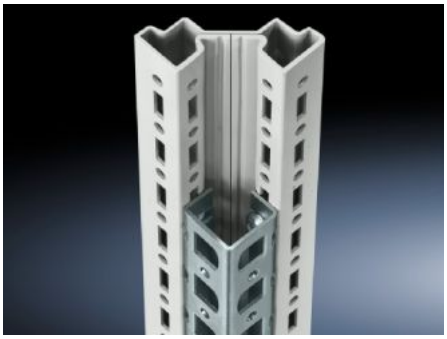

Características

Referencia	TS 8800.300
Descripción producto	Para estableceer la compatibilidad con: carril de montaje PS 23 x 23 mm, chasis de montaje PS 23 x 73 mm y chasis de sistema PS 23 x 73 mm.
Material	Chapa de acero
Superficie	Galvanizada
Unidad de envase	Incl. tornillos de fijación
Posibilidades de montaje	Al perfil vertical del armario TS o VX SE Al perfil horizontal del armario VX SE, arriba en la anchura
Adecuado para	Tipo de armario: TS Altura: = 2.000 mm
Unidad de embalaje	4 pza(s).
Peso neto	4.052
Peso bruto	4.252
Código arancelario	73269098
EAN	4028177212657
ETIM 9	EC002625
ECLASS 8.0	27189234