Rittal – The System.

Faster – better – everywhere.



SV 9681.686

Chapa de techo IP 55 cerrada

Estado: 25/11/2026 (Fuente: www.rittal.com/mx-es)

ENCLOSURES | POWER DISTRIBUTION | CLIMATE CONTROL | IT INFRASTRUCTURE | SOFTWARE & SERVICES

FRIEDHELM LOH GROUP

SV 9681.686 - Chapa de techo IP 55 cerrada para VX, VX IT

Para armarios sin techo, así como para intercambiar por el techo de serie de otros armarios.

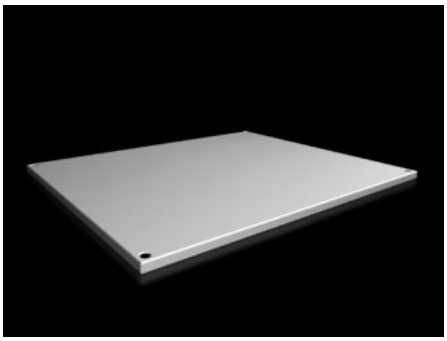

Características

Referencia	SV 9681.686
Descripción producto	Para armarios sin techo, así como para intercambiar por el techo de serie.
Material	Chapa de acero, 1,5 mm
Superficie	Pintura estructurada
Color	RAL 7035
Unidad de envase	Incl. material de fijación
Adecuado para	Anchura: = 800 mm Profundidad: = 600 mm
Unidad de embalaje	1 pza(s).
Peso neto	7.14 kg
Peso bruto	7.5 kg
Código arancelario	94039910
ETIM 9	EC000744
ECLASS 8.0	27182405
Descripción producto	SV Chapa de techo 800x600 mm, IP 55