Rittal – The System.

Faster – better – everywhere.

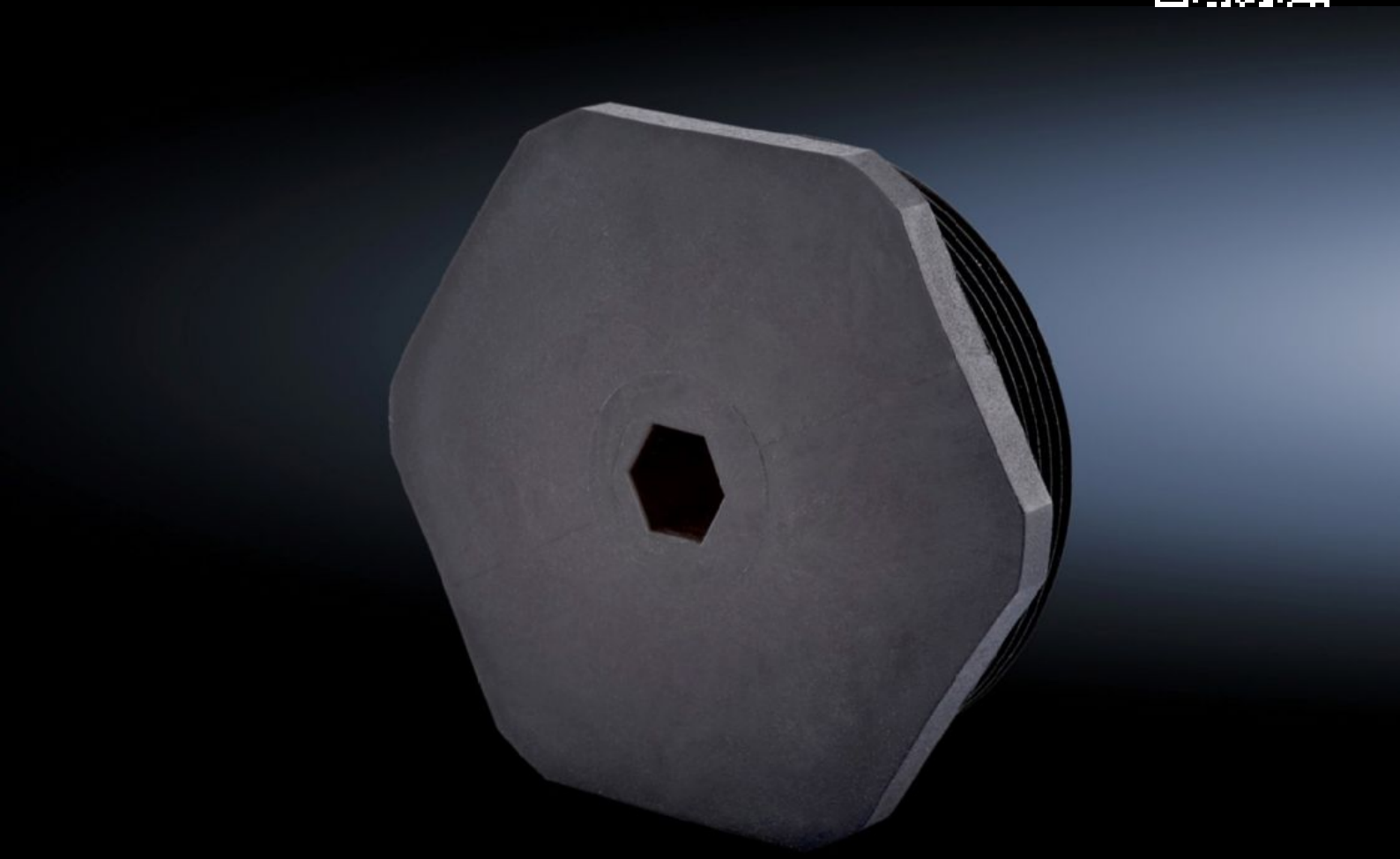

SZ 1.256.2901.11

V-NE-SD

Staat: 28-11-2026 (Bron: www.rittal.com/nl-nl)

ENCLOSURES | POWER DISTRIBUTION | CLIMATE CONTROL | IT INFRASTRUCTURE | SOFTWARE & SERVICES

FRIEDHELM LOH GROUP

SZ 1.256.2901.11 - V-NE-SD

Afdichtdoppen van kunststof ten behoeve van reservegaten, inclusief O-ring

Functies

Bestelnr.	SZ 1.256.2901.11
Product omschrijving	Afdichtdoppen van kunststof ten behoeve van reservegaten, inclusief O-ring
Materiaal	Pol,yamid, glasvezelversterkt O-ring: NBR
Beschermklasse IP volgens IEC 60 529	IP 68 (10 bar) IP 69K
Schroefdraadtype	Pg
Bedrijfstemperatuurbereik	-20 °C...80 °C
Leveringseenheid	50 st.
Douanetariefnummer	39269097
ECLASS 8.0	27149110
Product omschrijving	Blindstop V-NE-SD, PG, voor AG-maat PG 29 , zwart, polyamide, geen EMC, geen Ex, temp.bereik -20 - 80