Rittal – The System.

Faster – better – everywhere.

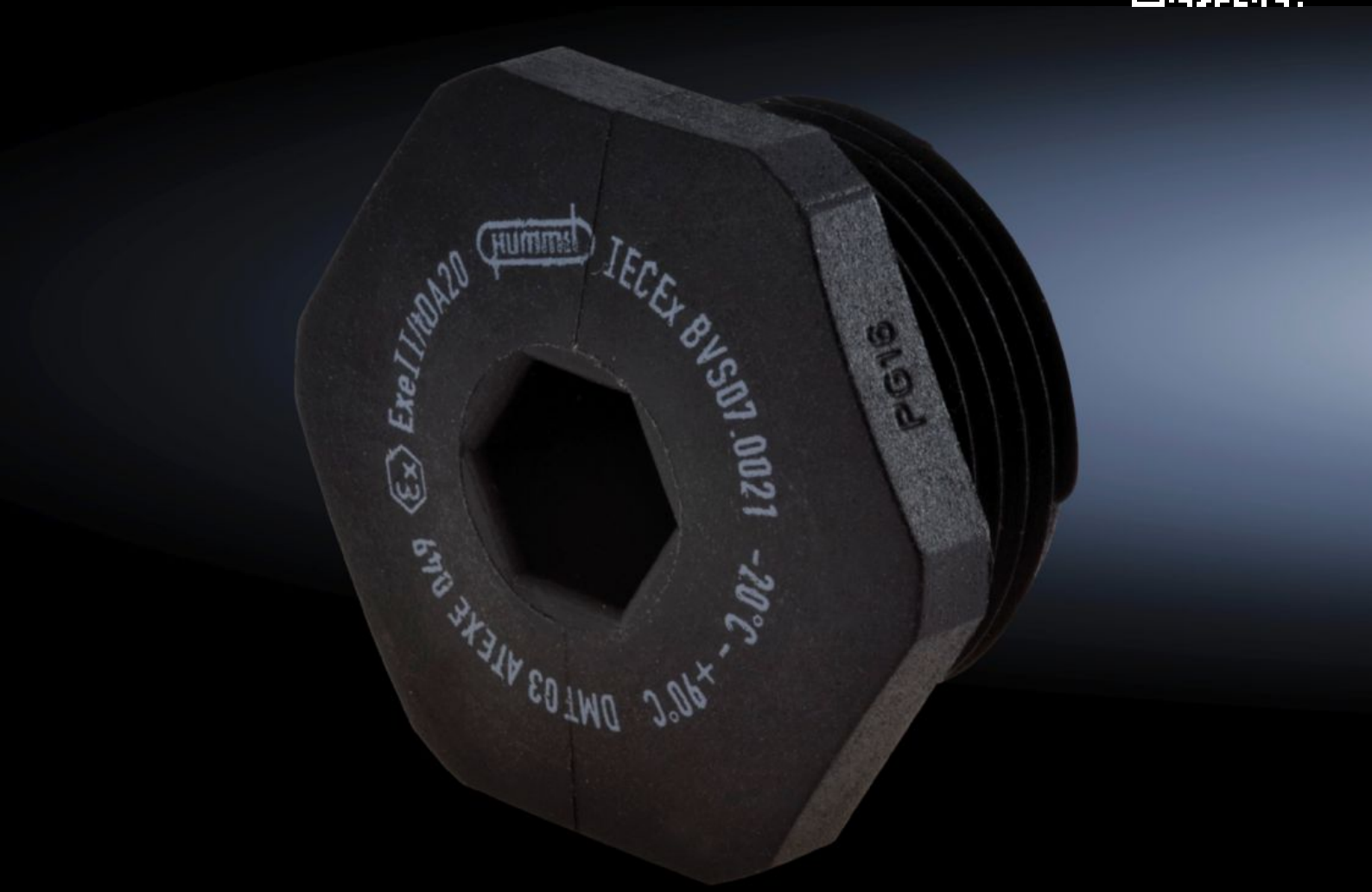


# SZ 1.297.4801.11

# V-Ex

Staat: 29-11-2026 (Bron: www.rittal.com/nl-nl)

# SZ 1.297.4801.11 - V-Ex

Afdichtdoppen van kunststof voor explosiegevaarlijke omgevingen

## Functies

| | |
|---|---|
| Bestelnr. | SZ 1.297.4801.11 |
| Product omschrijving | Afdichtdoppen van kunststof voor explosiegevaarlijke omgevingen |
| Schroefdraadtype | Pg |
| Leveringseenheid | 20 st. |
| Douanetariefnummer | 39269097 |
| ECLASS 8.0 | 27149112 |
| Product omschrijving | Blindstop V-Ex, PG, voor AG-maat PG 48, polyamide, glasvezelversterkt, zwart, geen EMC, Ex-e, temp.bereik -20 - 90 |