Rittal – The System.

Faster – better – everywhere.



DK 2094.400

Insteekwartel, 19"

Staat: 26-11-2026 (Bron: www.rittal.com/nl-nl)

ENCLOSURES | POWER DISTRIBUTION | CLIMATE CONTROL | IT INFRASTRUCTURE | SOFTWARE & SERVICES

FRIEDHELM LOH GROUP

DK 2094.400 - Insteekwartel, 19"

Bestaande uit een spreidmoer, die alleen vanaf de voorzijde in de vierkante montagegaten kan worden geplaatst en vervolgens met de bevestigingsschroef wordt geborgd.

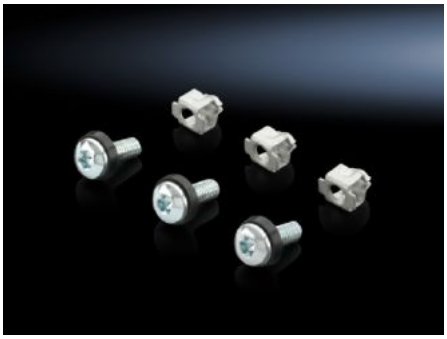



Functies

Bestelnr.	DK 2094.400
Uitvoering	Afmetingen montagegat 9,5 x 9,5 mm
Product omschrijving	De wartel bestaat uit een spreidmoer, die alleen vanaf de voorzijde in de vierkante montagegaten kan worden geplaatst en vervolgens met de bevestigingsschroef wordt geborgd. Bij het aandraaien van de schroef spreidt de moer zich en fixeert zo de te bevestigen elementen. Klembereik van 1,2 – 4,5 mm. Binnenzeskant-schroefkop, grootte T 30.
Materiaal	Plaatstaal
Oppervlak	Verzinkt
Levering	Platkopschroeven Spreidmoeren Kunststof vulringen
Afmetingen	Schroefdraad: M6 Schroefdraadlengte: 16 mm
Leveringseenheid	50 st.

© Rittal 2026

Functies

Nettogewicht	0,3 kg
Brutogewicht	0,38 kg
PCF/VE (Cradle-to-Gate)	1,3 kg CO2 eq (Cat B)
Opmerking bij PCF-klasse	Categorie B: PCF-waarde (cradle-to-gate) bij benadering berekend op basis van het productgewicht en volgens eigen opgave
Douanetariefnummer	73181900
ETIM 9	EC002358
ETIM 8	EC002358
ECLASS 8.0	23110815
Product omschrijving	EL Spreidmoer, 19 inch, M6x16 mm, afmetingen montageplaat 9,5x9,5 mm, klembereik 1,2-4,5 mm, plaatstaal, verzinkt

© Rittal 2026