Rittal – The System.

Faster – better – everywhere.

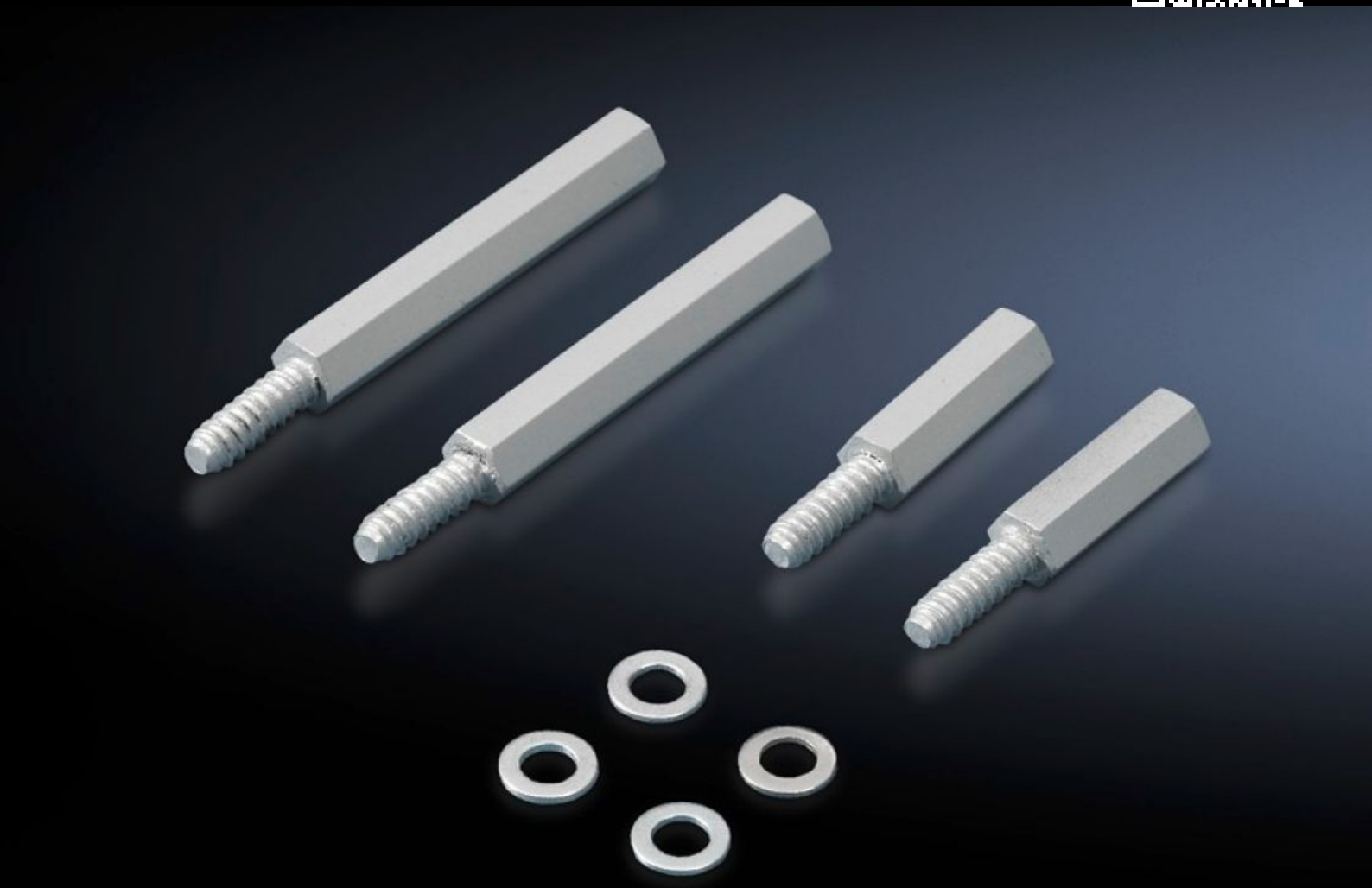

SZ 2311.250
Afstandsbouten

Staat: 26-11-2026 (Bron: www.rittal.com/nl-nl)

ENCLOSURES | POWER DISTRIBUTION | CLIMATE CONTROL | IT INFRASTRUCTURE | SOFTWARE & SERVICES

FRIEDHELM LOH GROUP

SZ 2311.250 - Afstandsbouten

Het universele bevestigingselement voor alle situaties waarbij een bepaalde afstand tot het bevestigingsniveau moet worden aangehouden.

Functies

Bestelnr.	SZ 2311.250
Product omschrijving	Het universele bevestigingselement voor alle situaties waarbij een bepaalde afstand tot het bevestigingsniveau moet worden aangehouden.
Technische gegevens	Met zelftappend schroefdraad voor boringen met Ø 4,5 mm
Materiaal	Zeskantstaal (SW8)
Oppervlak	Verzinkt
Lengte	50 mm
Montage-instructie	Op de achterzijde kunnen met plaatschroeven 5,5 x 13 bijv. omega-/ montageprofielrails, afdekkingen voor aanrakingsbeveiliging, hoofdschakelaarplaten, kabelopvangrails, etc. worden bevestigd.
Leveringseenheid	12 st.
Nettogewicht	0,228 kg
Brutogewicht	0,244 kg
PCF/VE (Cradle-to-Gate)	0,9 kg CO2 eq (Cat B)
Opmerking bij PCF-klasse	Categorie B: PCF-waarde (cradle-to-gate) bij benadering berekend op basis van het productgewicht en volgens eigen opgave
Douanetariefnummer	73181535
ETIM 9	EC002625
ETIM 8	EC002625
ECLASS 8.0	27189234
Product omschrijving	SZ Afstandsbout, lengte 50 mm, zeskantstaal (SW8), verzinkt