Rittal – The System.

Faster – better – everywhere.

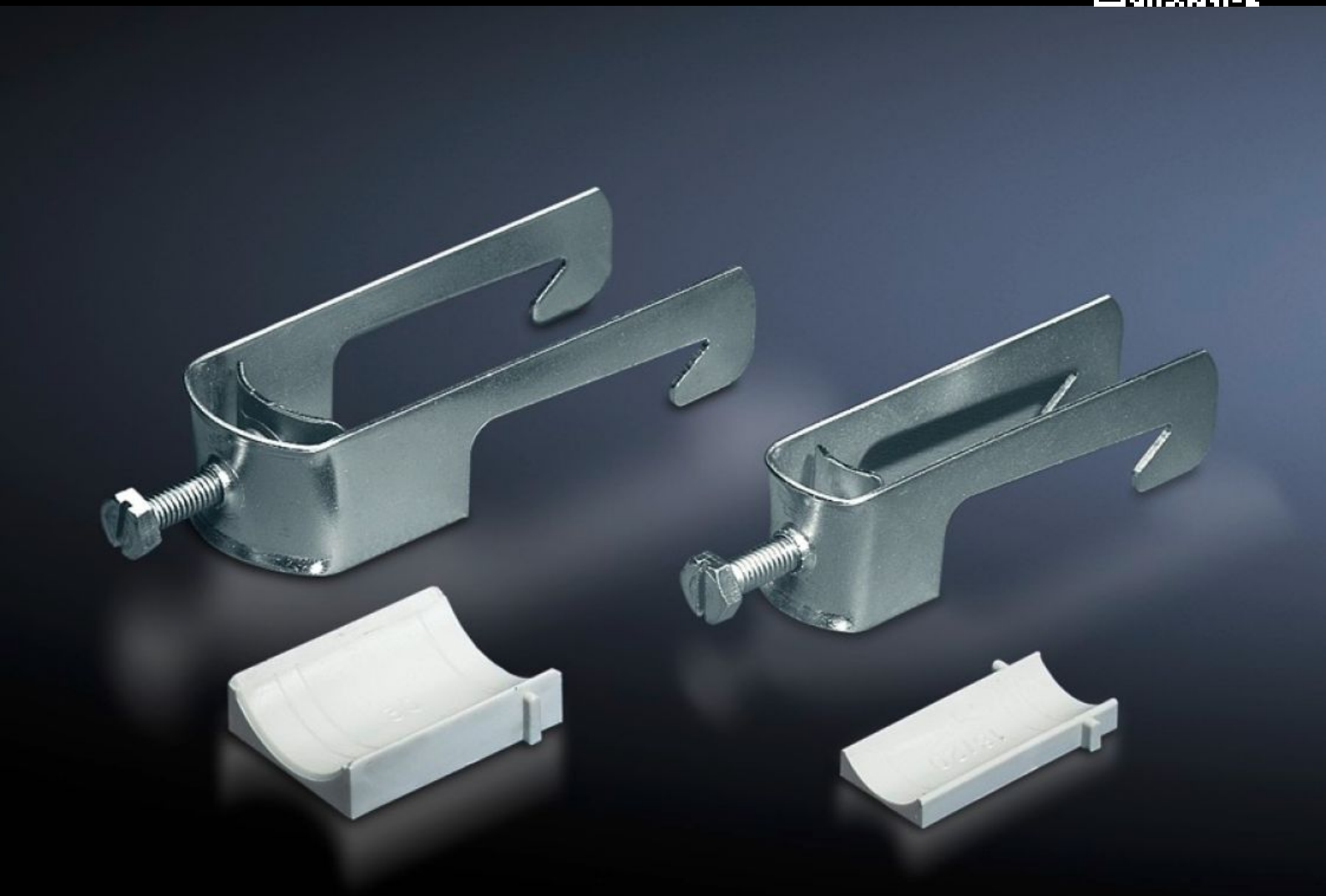

SZ 2357.000
Kabelklemmen

Staat: 28-11-2026 (Bron: www.rittal.com/nl-nl)

ENCLOSURES | POWER DISTRIBUTION | CLIMATE CONTROL | IT INFRASTRUCTURE | SOFTWARE & SERVICES

FRIEDHELM LOH GROUP

SZ 2357.000 - Kabelklemmen voor kabelbevestigingsrails

Voor de bevestiging van de kabels aan de kabelbevestigingsrails.



Functies

Bestelnr.	SZ 2357.000
Product omschrijving	Voor de bevestiging van de kabels aan de kabelbevestigingsrails.
Materiaal	Plaatstaal
Oppervlak	Verzinkt
Levering	Incl. kunststof contradeel
Min. kabeldiameter	34 mm
Max. kabeldiameter	38 mm
Leveringseenheid	25 st.
Nettogewicht	2,375 kg
Brutogewicht	2,46 kg
PCF/VE (Cradle-to-Gate)	9,4 kg CO2 eq (Cat B)
Opmerking bij PCF-klasse	Categorie B: PCF-waarde (cradle-to-gate) bij benadering berekend op basis van het productgewicht en volgens eigen opgave
Douanetariefnummer	73182900
ETIM 9	EC000454
ETIM 8	EC000454
ECLASS 8.0	23140202
Product omschrijving	SZ Kabelklemmen, kabeldiameterØ 34-38 mm, plaatstaal, verzinkt