Rittal – The System.

Faster – better – everywhere.

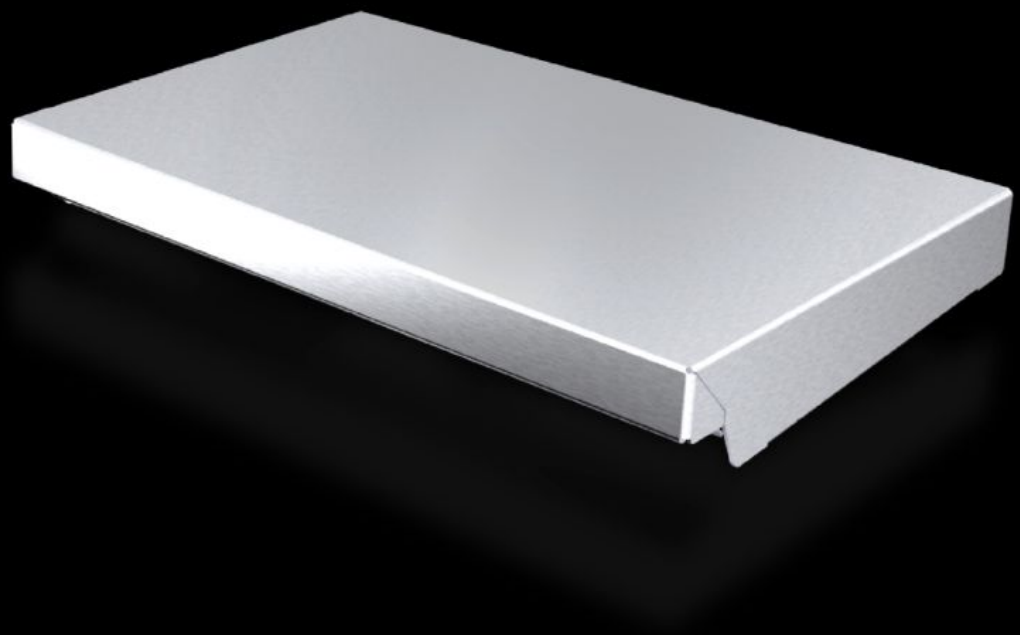

AX 2361.010
Beschermdak

Staat: 27-11-2026 (Bron: www.rittal.com/nl-nl)

AX 2361.010 - Beschermdak voor AX

Het beschermdak beschermt de behuizing dankzij het hellende oppervlak betrouwbaar tegen ophopend vocht en andere verontreinigingen.



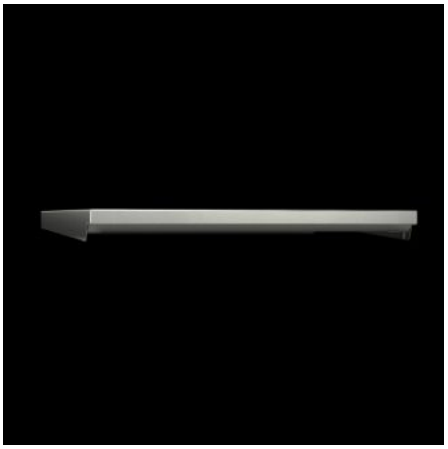

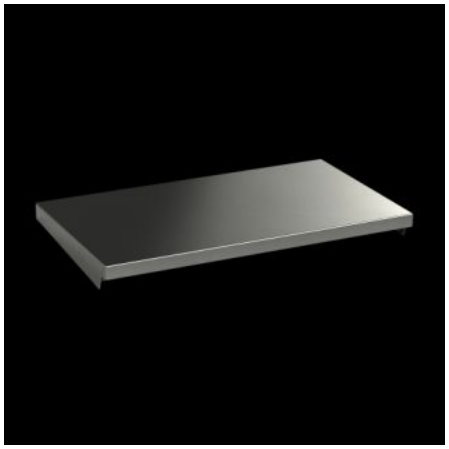

Functies

Bestelnr.	AX 2361.010
Product omschrijving	Het beschermdak beschermt de behuizing dankzij het hellende oppervlak betrouwbaar tegen ophopend vocht en andere verontreinigingen.
Materiaal	Roestvaststaal 1.4301 (AISI 304)
Oppervlak	In één richting geschuurd, korrel 240
Levering	Incl. bevestigingsmateriaal
Inbouwmogelijkheden	Bij dynamische belastingen vast te schroeven
Afmetingen	Hoogte: 37 mm
Typekeuring volgens 508A	Type 1 Type 3R Type 4 Type 4X Type 12
Geschikt voor	Behuizingstype: AX Breedte: = 300 mm Diepte: = 210 mm
Leveringseenheid	1 st.

Functies

Nettogewicht	1,3 kg
Brutogewicht	1,458 kg
Douanetariefnummer	94039910
ETIM 9	EC000744
ETIM 8	EC000744
ECLASS 8.0	27182405
Product omschrijving	AX Beschermdak, voor B/D: 300x210 mm, roestvaststaal

Goedkeuringen

Goedkeuringen	UL + C-UL - FTTA