Rittal – The System.

Faster – better – everywhere.

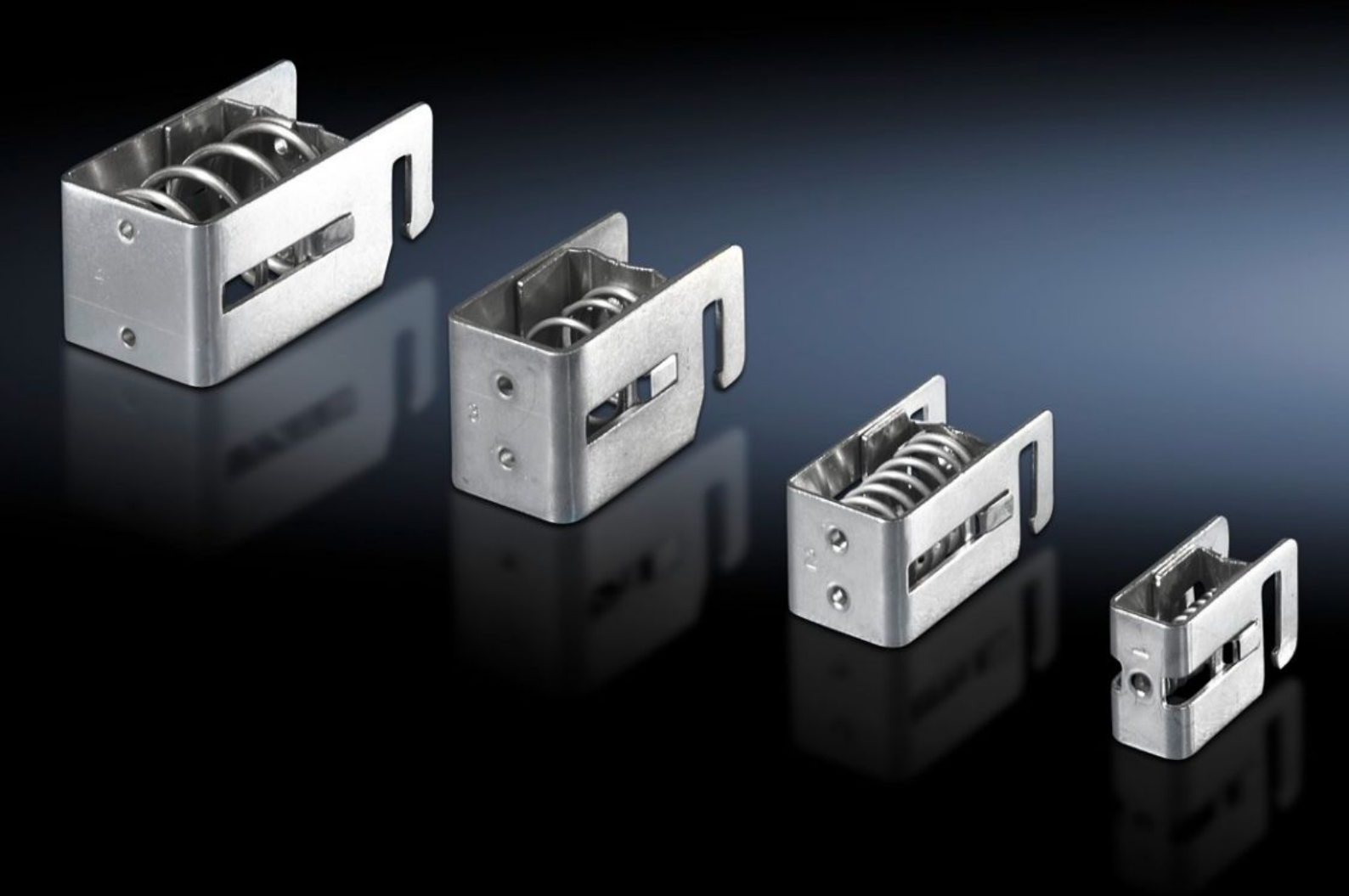

SZ 2388.200
EMC-schermbeugel

Staat: 27-11-2026 (Bron: www.rittal.com/nl-nl)

ENCLOSURES | POWER DISTRIBUTION | CLIMATE CONTROL | IT INFRASTRUCTURE | SOFTWARE & SERVICES

FRIEDHELM LOH GROUP

SZ 2388.200 - EMC-schermbeugel

Snelle montage zonder gereedschap: EMC-schermbeugel tegen de kabelafscherming drukken en aan de van de rail haken, diameterveranderingen worden door een veer volledig gecompenseerd.

Functies

Bestelnr.	SZ 2388.200
Product omschrijving	Snelle montage zonder gereedschap: EMC-schermbeugel tegen de kabelafscherming drukken en aan de bovenzijde van de rail haken. Diameterveranderingen worden volledig gecompenseerd door de veer van de EMC-schermbeugel.
Materiaal	Plaatstaal
Oppervlak	Verzinkt
Schermdiameter (min.)	10 - 20 mm
Leveringseenheid	10 st.
Nettogewicht	0,33 kg
Brutogewicht	0,361 kg
PCF/VE (Cradle-to-Gate)	1,4 kg CO2 eq (Cat B)
Opmerking bij PCF-klasse	Categorie B: PCF-waarde (cradle-to-gate) bij benadering berekend op basis van het productgewicht en volgens eigen opgave
Douanetariefnummer	73269098
ETIM 9	EC002020
ETIM 8	EC002020
ECLASS 8.0	27141150
Product omschrijving	SZ EMC-schermbeugel, voor schermdiameter 10-20 mm, plaatstaal, verzinkt