Rittal – The System.

Faster – better – everywhere.

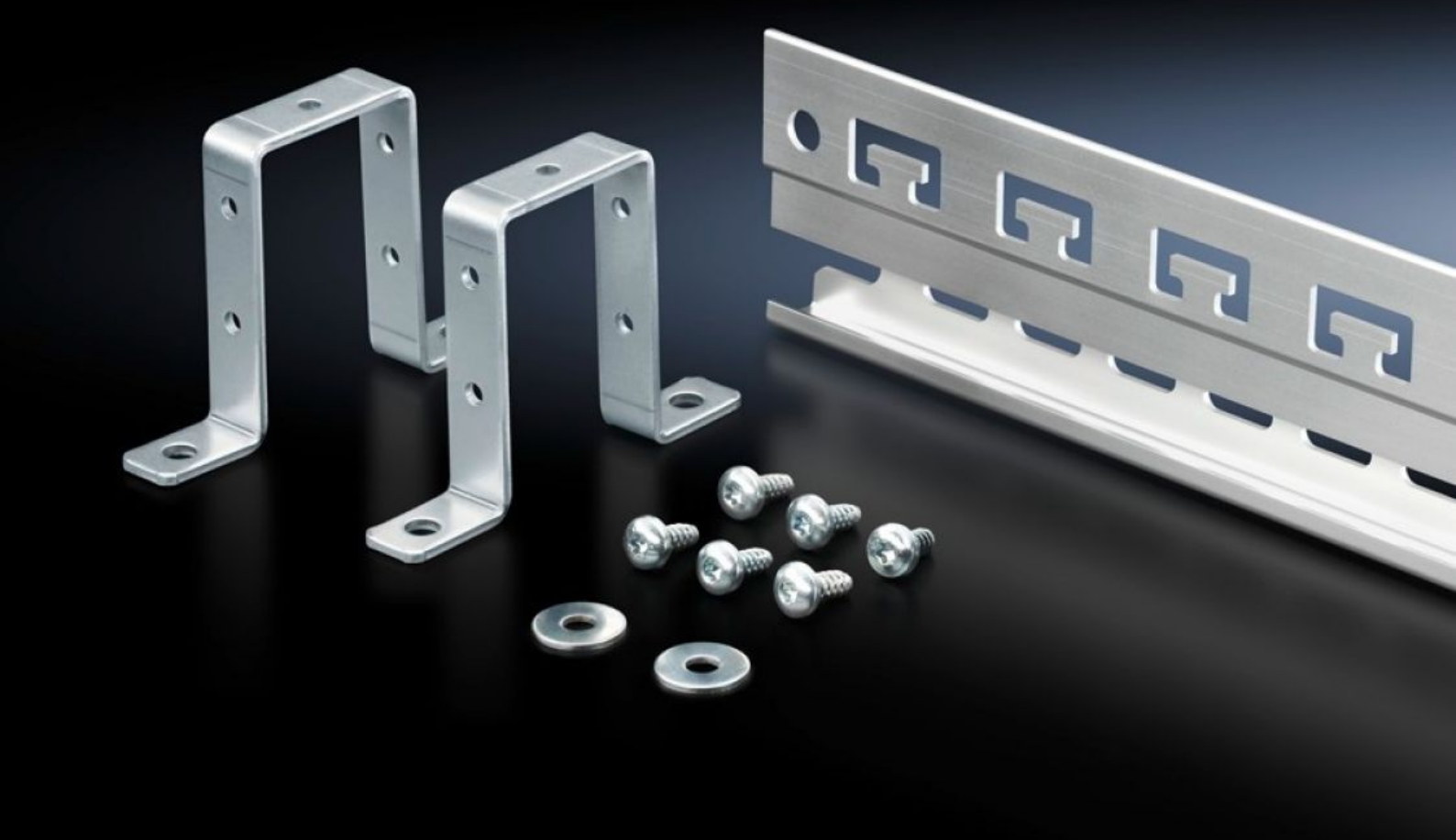

SZ 2388.850

Rail

Staat: 29-11-2026 (Bron: www.rittal.com/nl-nl)

ENCLOSURES | POWER DISTRIBUTION | CLIMATE CONTROL | IT INFRASTRUCTURE | SOFTWARE & SERVICES

FRIEDHELM LOH GROUP

SZ 2388.850 - Rail voor EMC-schermbeugel en trekontlasting

Combirail voor trekontlasting en EMC-contactering van ingevoerde kabels.



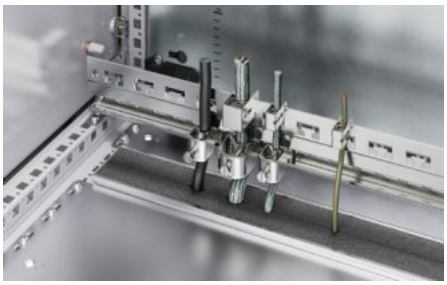

Functies

Bestelnr.	SZ 2388.850
Uitvoering	C-rail voor bevestiging van kabelklemmen Hamerkopuitsparingen in 40 mm-raster voor kabelopvang door middel van kabelbinders
Product omschrijving	Combirail voor trekontlasting en EMC-contactering van ingevoerde kabels.
Voordelen	Extra contactering via aanwezige boringen (Ø 9 mm) links of rechts op de rail Voorbereid voor montage van EMC-schermbeugel zonder gereedschap
Materiaal	Spuitgietaluminium profiel
Oppervlak	Chroomvrij gepassiveerd
Levering	1 rail 2 bevestigingsbeugels Incl. bevestigingsmateriaal
Lengte	753 mm
Inbouwmogelijkheden	op het horizontale/verticale kastprofiel op montageplaat, ook zonder bevestigingsbeugels monteerbaar
Geschikt voor	Behuizingstype: VX TS Breedte: = 800 mm

© Rittal 2026

Functies

Leveringseenheid	1 st.
Nettogewicht	0,63 kg
Brutogewicht	0,68 kg
Douanetariefnummer	76042990
ETIM 9	EC002625
ETIM 8	EC002625
ECLASS 8.0	27189234
Product omschrijving	SZ Rail voor EMC-schermbeugel en trekontlasting, 753x800 mm LxB, spuitgietaluminium profiel, oppervlak chroomvrij gepassiveerd