Rittal – The System.

Faster – better – everywhere.

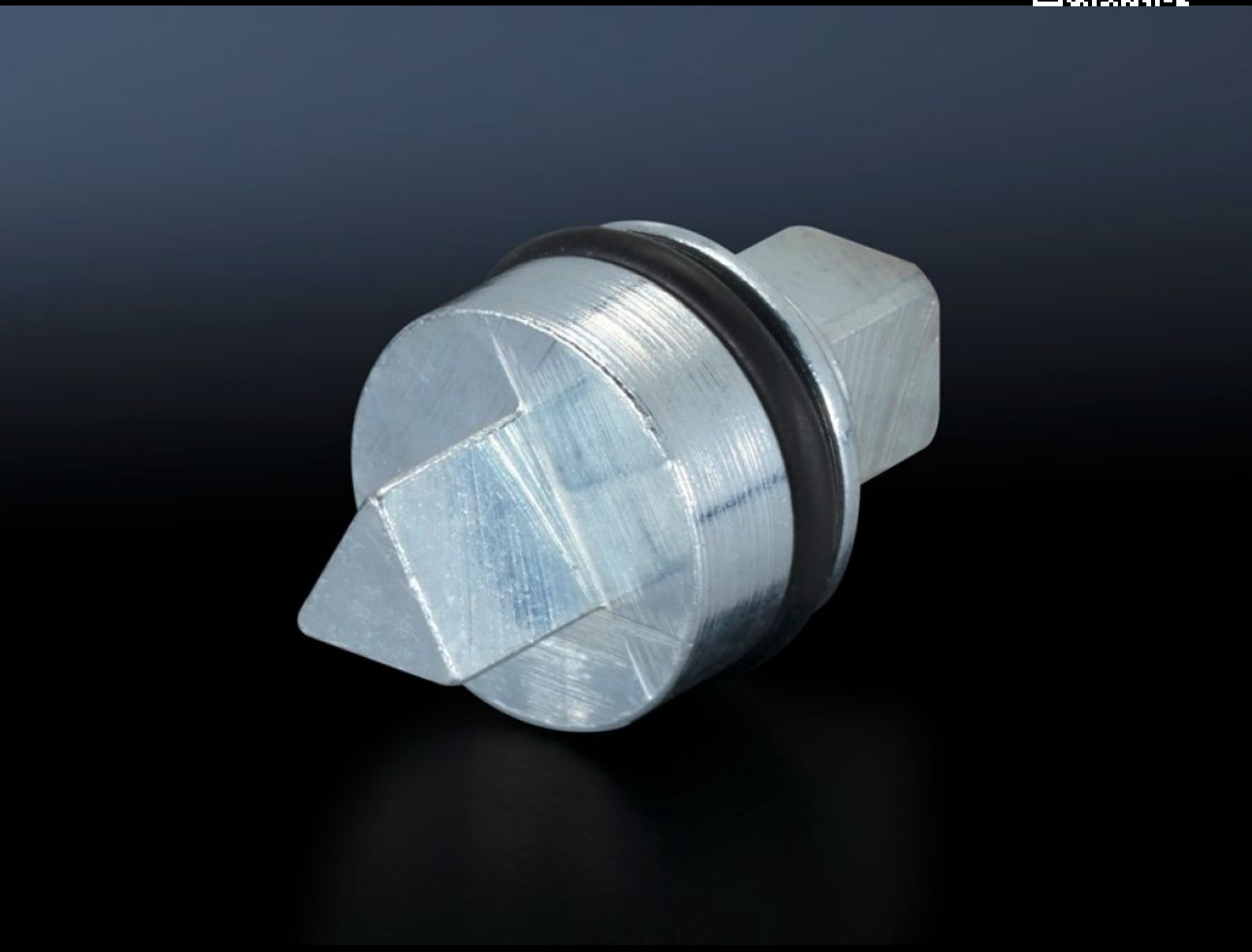

# SZ 2460.650
# Binnenwerk

Staat: 26-11-2026 (Bron: www.rittal.com/nl-nl)

ENCLOSURES · POWER DISTRIBUTION · CLIMATE CONTROL · IT INFRASTRUCTURE · SOFTWARE & SERVICES

FRIEDHELM LOH GROUP

# SZ 2460.650 - Binnenwerk

Alternatieve sluitingen zoals bijv. driekant, vierkant, schroevendraaier, Daimler, Fiat, dubbele baard.

## Functies

| | |
|---|---|
| Bestelnr. | SZ 2460.650 |
| Uitvoering | A |
| Materiaal | Zinkspuitwerk |
| Lengte | 27 mm |
| Inbouw in een handgreepsysteem | Comforthandgreep AX<br>Minicomforthandgreep AX<br>Ergoform-S-handgreep standaard<br>Ergoform-S-handgreep standaard voor kunststof kasten KS |
| Sluiting | Binnenwerk: 6,5 mm driekant (CNOMO) |
| Geschikt voor behuizingstype | KX E-Box<br>AX<br>AX IT<br>Bedieningsbehuizingen AX<br>AX kunststof<br>EB<br>BG<br>AE<br>TE<br>TP midden- en bovendeel<br>TP onderdelen<br>Lessenaar TP lessenaardeksel<br>Lessenaar TP lessenaardeur<br>TP universele lessenaar<br>Lessenaar CX<br>Lessenaar-bovendeel CX<br>CX lessenaar middendeel<br>CX lessenaar onderdeel |
| Leveringseenheid | 1 st. |
| Nettogewicht | 0,019 kg |

© Rittal 2026

# Functies

| | |
|---|---|
| Brutogewicht | 0,021 kg |
| Douanetariefnummer | 83016000 |
| ETIM 9 | EC000743 |
| ETIM 8 | EC000743 |
| ECLASS 8.0 | 27409218 |
| Product omschrijving | SZ Binnenwerk, uitvoering A, zinkspuitwerk, 6,5 mm driekant (CNOMO), L: 27 mm |