Rittal – The System.

Faster – better – everywhere.

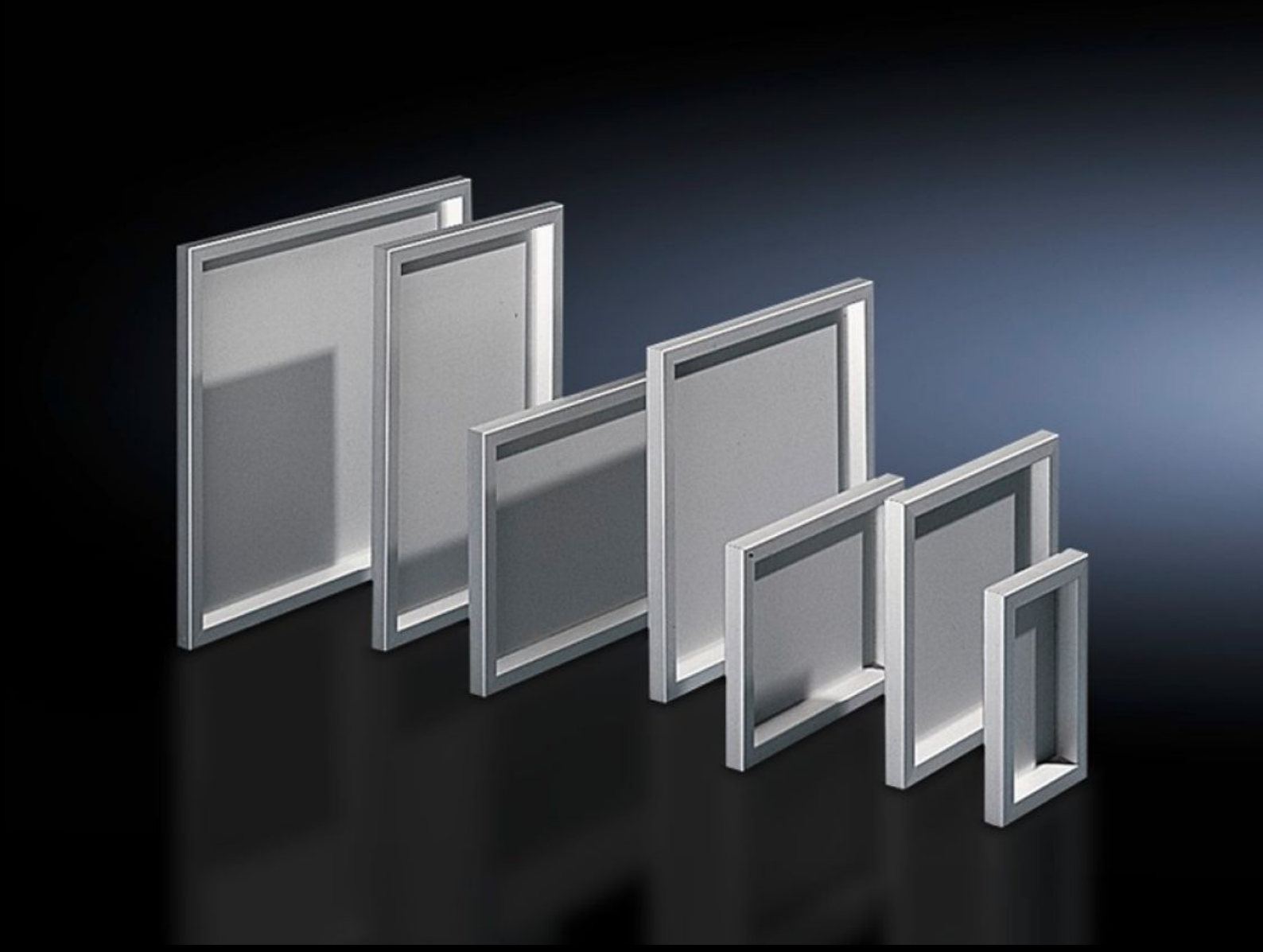

FT 2741.000

Bedieningstableau

Staat: 28-11-2026 (Bron: www.rittal.com/nl-nl)

ENCLOSURES | POWER DISTRIBUTION | CLIMATE CONTROL | IT INFRASTRUCTURE | SOFTWARE & SERVICES

FRIEDHELM LOH GROUP

FT 2741.000 - Bedieningstableau voor AE

Voor montage op AE in plaats van de deur en op vlakke delen. Raamconstructie met geïntegreerde hoekverbinders, 3 mm aluminium plaat, aan de binnenzijde bevestigd met een goede afdichting tussen aluminium plaat en frame.



Functies

Bestelnr.	FT 2741.000
Product omschrijving	Voor montage op AE in plaats van de deur en op vlakke delen. Raamconstructie met geïntegreerde hoekverbinders, 3 mm aluminium plaat, aan de binnenzijde bevestigd met een goede afdichting tussen aluminium plaat en frame.
Materiaal	aluminium, blank geëloxeerd
Levering	Aluminiumframe Tableauplaat Scharnieren Bevestigingsprofielen
Beschermklasse IP volgens EN 60 529	IP 54
Opmerking	Bij inbouw op de plaats van de deur is een knevelsluiting vereist.
Geschikt voor	Behuizingstype: AE Breedte: = 380 mm Hoogte: = 300 mm

© Rittal 2026

Functies

Afmetingen	Breedte: 377 mm Hoogte: 297 mm Diepte: 34 mm
Dimensions of aluminium plate	Breedte: 323 mm Hoogte: 243 mm
Montage-oppervlak	Breedte: 307 mm Hoogte: 227 mm
Leveringseenheid	1 st.
Nettogewicht	1,843 kg
Brutogewicht	2,043 kg
Douanetariefnummer	76169990
ETIM 9	EC000747
ETIM 8	EC000747
ECLASS 8.0	27182204
Product omschrijving	FT Bedieningstableau, 377x297x34 mm BxHxD, aluminium, blank geëloxeerd