Rittal – The System.

Faster – better – everywhere.

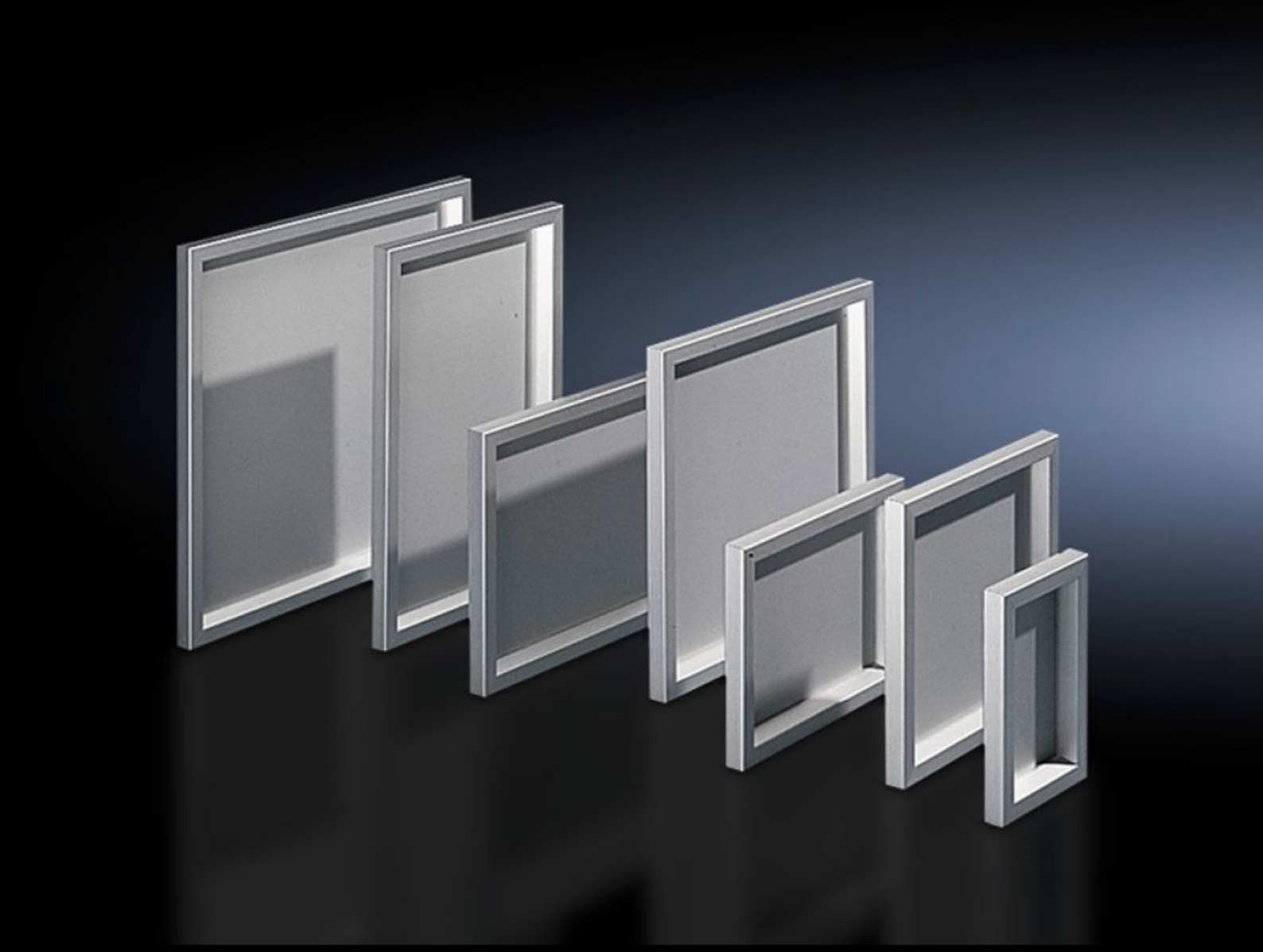

FT 2744.000

Bedieningstableau

Staat: 28-11-2026 (Bron: www.rittal.com/nl-nl)

ENCLOSURES POWER DISTRIBUTION CLIMATE CONTROL IT INFRASTRUCTURE SOFTWARE & SERVICES

FRIEDHELM LOH GROUP

FT 2744.000 - Bedieningstableau voor AE

Voor montage op AE in plaats van de deur en op vlakke delen. Raamconstructie met geïntegreerde hoekverbinders, 3 mm aluminium plaat, aan de binnenzijde bevestigd met een goede afdichting tussen aluminium plaat en frame.



Functies

Bestelnr.	FT 2744.000
Product omschrijving	Voor montage op AE in plaats van de deur en op vlakke delen. Raamconstructie met geïntegreerde hoekverbinders, 3 mm aluminium plaat, aan de binnenzijde bevestigd met een goede afdichting tussen aluminium plaat en frame.
Materiaal	aluminium, blank geëloxeerd
Levering	Aluminiumframe Tableauplaat Scharnieren Bevestigingsprofielen
Beschermklasse IP volgens EN 60 529	IP 54
Opmerking	Bij inbouw op de plaats van de deur is een knevelsluiting vereist.
Geschikt voor	Behuizingstype: AE Breedte: = 600 mm Hoogte: = 380 mm

© Rittal 2026

Functies

Afmetingen	Breedte: 597 mm Hoogte: 377 mm Diepte: 34 mm
Dimensions of aluminium plate	Breedte: 543 mm Hoogte: 323 mm
Montage-oppervlak	Breedte: 527 mm Hoogte: 307 mm
Leveringseenheid	1 st.
Nettogewicht	3,131 kg
Brutogewicht	3,331 kg
Douanetariefnummer	76169990
ETIM 9	EC000747
ETIM 8	EC000747
ECLASS 8.0	27182204
Product omschrijving	FT Bedieningstableau, 597x377x34 mm BxHxD, aluminium, blank geëloxeerd