Rittal – The System.

Faster – better – everywhere.

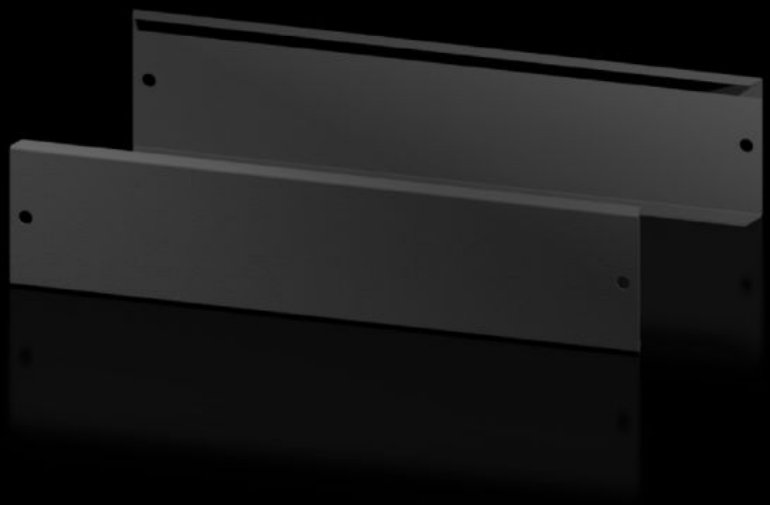

AX 2830.061

Plinten, voor en achter

Staat: 28-11-2026 (Bron: www.rittal.com/nl-nl)

AX 2830.061 - Plinten, voor en achter voor AX

De sokkelplinten voor en achter bieden een royale opening voor optimale toegang tot de schroefplaatsen en een eenvoudige kabelinvoer.



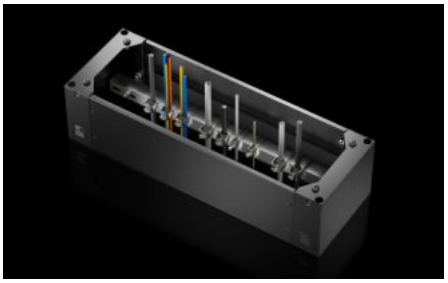

Functies

Bestelnr.	AX 2830.061
Materiaal	Sokkelplint, voor/achter: plaatstaal
Kleur	RAL 9005
Levering	2 sokkelplinten, voor/achter, 100 mm hoog
Opmerking	Voor de afsluiting van een sokkeleenheid zijn sokkelelementen, zijkant nodig
Afmetingen	Hoogte: 100 mm
Geschikt voor	Behuizingstype: AX Breedte: = 600 mm
Leveringseenheid	2 st.
Nettogewicht	1,28 kg
Brutogewicht	1,371 kg
Douanetariefnummer	94039910
ETIM 9	EC000721
ETIM 8	EC000721
ECLASS 8.0	27182003
Product omschrijving	AX-sokkelplint, voor en achter, H: 100 mm, voor B: 600 mm

Goedkeuringen

Goedkeuringen	UL + C-UL - FTTA