Rittal – The System.

Faster – better – everywhere.

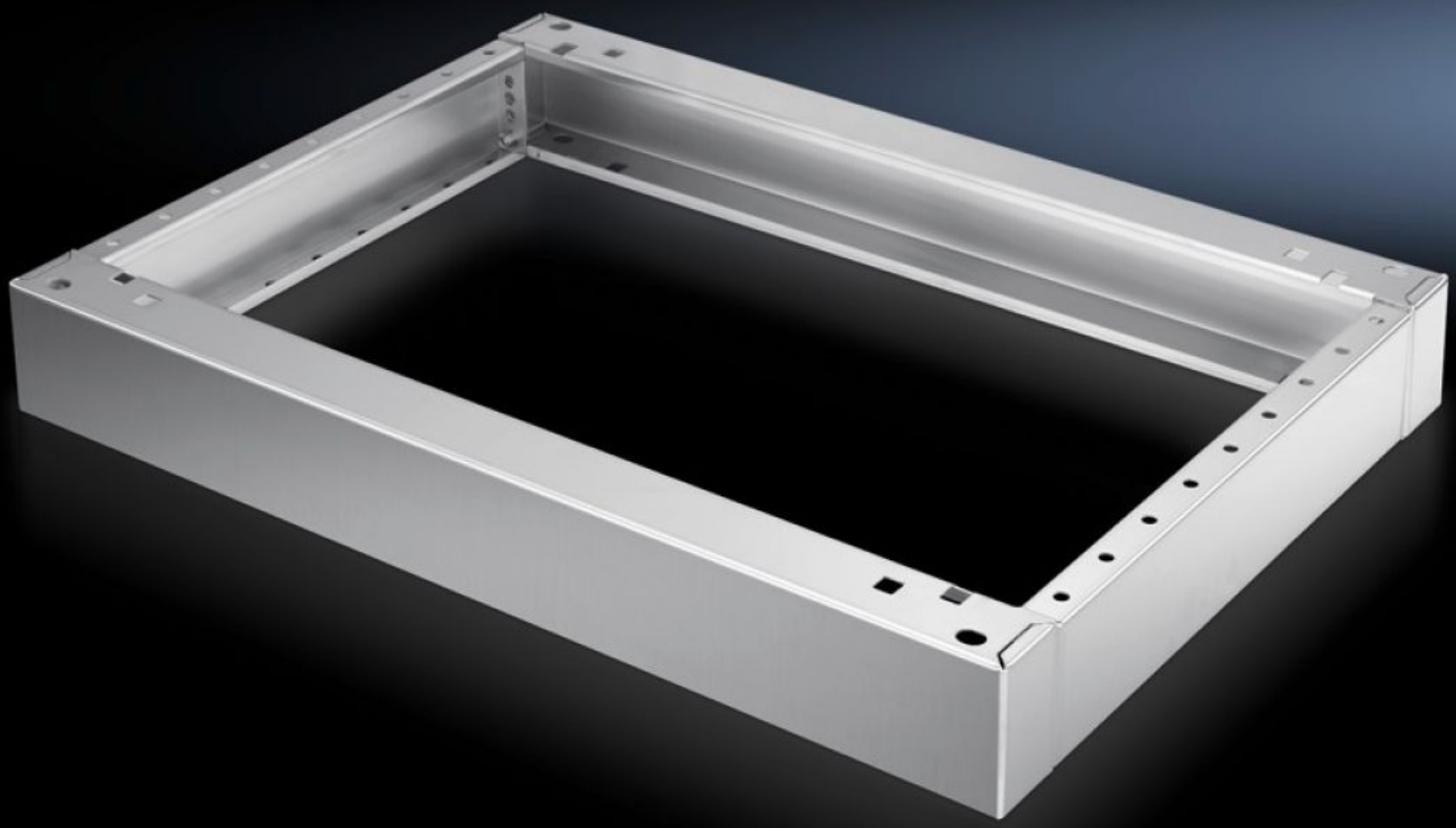

SO 2867.000

Sokkel, compleet

Staat: 27-11-2026 (Bron: www.rittal.com/nl-nl)

ENCLOSURES POWER DISTRIBUTION CLIMATE CONTROL IT INFRASTRUCTURE SOFTWARE & SERVICES

FRIEDHELM LOH GROUP

SO 2867.000 - Sokkel, compleet Roestvaststaal, voor lessenaars

Indien gewenst kunnen 2 sokkels op elkaar worden gemonteerd.

Functies

Bestelnr.	SO 2867.000
Product omschrijving	Indien gewenst kunnen 2 sokkels op elkaar worden gemonteerd.
Materiaal	Roestvaststaal 1.4301 (AISI 304)
Oppervlak	In één richting geschuurd
Levering	2 plinten voor/achter 2 zijplinten Incl. bevestigingsmateriaal voor bevestiging aan de kast
Afmetingen	Hoogte: 100 mm
Geschikt voor	Behuizingstype: Lessenaar roestvaststaal Breedte: = 1.000 mm Diepte: = 400 mm
Leveringseenheid	1 st.
Nettogewicht	8,315 kg
Brutogewicht	8,753 kg
Douanetariefnummer	94039910
ETIM 9	EC000721
ETIM 8	EC000721
ECLASS 8.0	27182003
Product omschrijving	TP Sokkel voor TP Universele lessenaar, compleet, roestvaststaal 1.4301 (AISI 304), voor kastbreedte 1000 mm en -diepte 400 mm, H=100 mm