Rittal – The System.

Faster – better – everywhere.

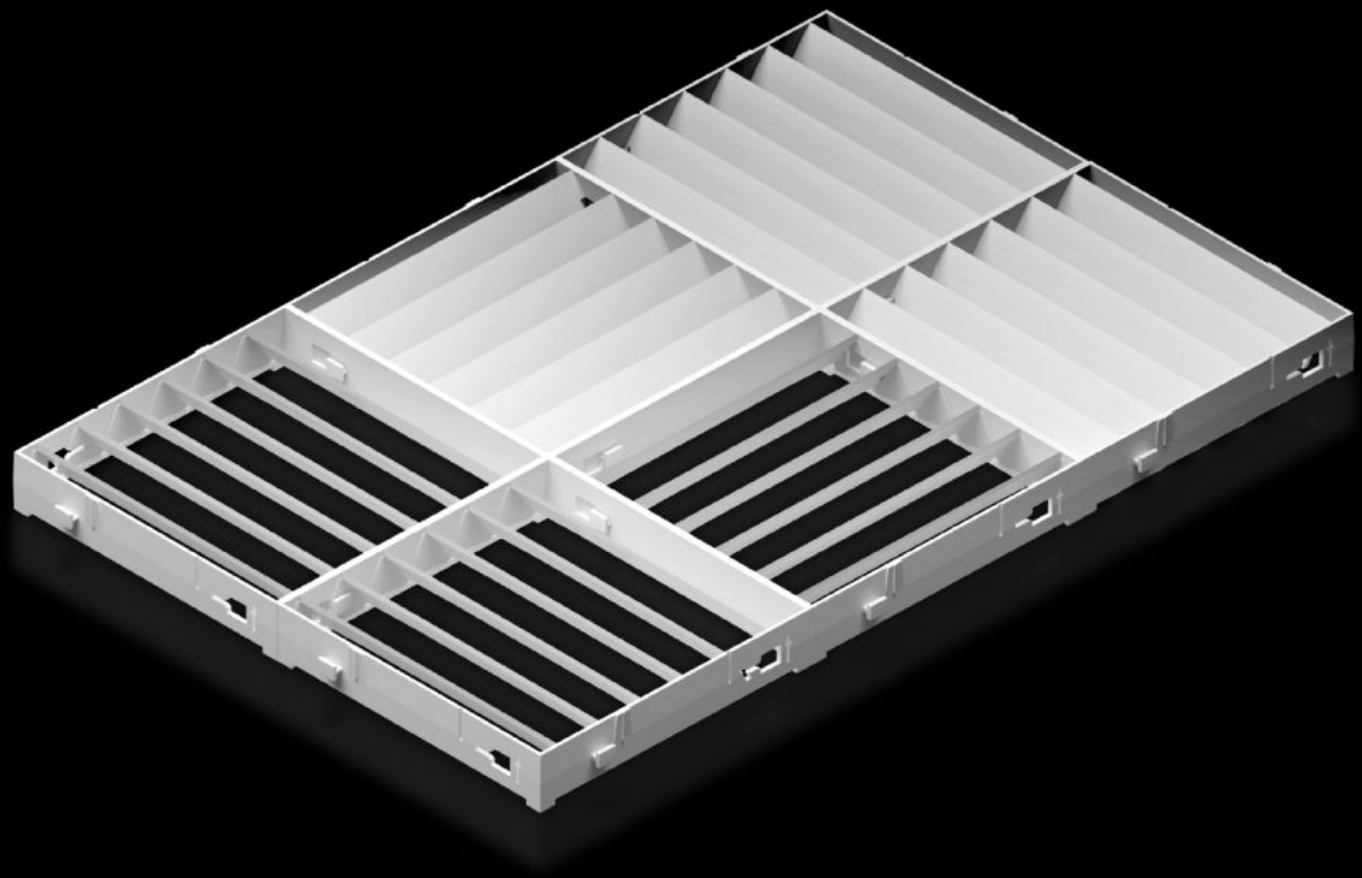

SK 3213.350
Luchtstroomgeleider

Staat: 28-11-2026 (Bron: www.rittal.com/nl-nl)

SK 3213.350 - Luchtstroomgeleider

Doeltreffende geleiding van gekoelde lucht om warmtenesten te voorkomen. Vooral geschikt bij een hoge aansluitdichtheid van elektrische componenten in de kast/behuizing.

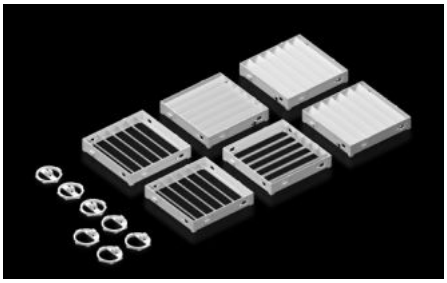



Functies

Bestelnr.	SK 3213.350
Product omschrijving	Voor toepassing bij wandmontage-koelaggregaten, voor een gerichte geleiding van de koudelucht naar beneden. Vooral geschikt bij een hoge bepakkingsgraad van elektrische componenten onderin de behuizing.
Voordelen	Individuele aanpassing van de luchtuittrederichting Eenvoudige montage zonder gereedschap Snel naderhand te monteren (zonder boren) Geringe inbouwdiepte
Materiaal	ABS Vlamdovend volgens UL 94-V0
Kleur	RAL 7035
Geschikt voor	Wandmontage-koelaggregaat Blue e+
Opmerking	Niet geschikt voor wandmontage-koelaggregaat Blue e+ Outdoor
Geschikt voor bestelnr.	3188.94x / 3488.94x 3188.640 / 3488.640 3189.94x / 3489.94x 3189.640 / 3489.640
Afmetingen	Breedte: 330 mm Hoogte: 495 mm Diepte: 30 mm
Leveringseenheid	1 st.

© Rittal 2026

Functies

Nettogewicht	0,8 kg
Brutogewicht	0,87 kg
Douanetariefnummer	39269097
ETIM 9	EC011604
ETIM 8	EC011604
ECLASS 8.0	22410601
Product omschrijving	SK luchtstroomgeleider, voor SK 3188.94x/3488.94x, 3188.640/3488.640, 3189.94x/3489.94x, 3189.640/3489.640

© Rittal 2026