Rittal – The System.

Faster – better – everywhere.




# SK 3239.810

# Blue e+ ventilator

Staat: 27-11-2026 (Bron: www.rittal.com/nl-nl)

# SK 3239.810 - Blue e+ ventilator EMC

Complete ventilatoreenheid met EMC-afscherming voor montage zonder gereedschap in vlakke delen. Luchtverplaatsing van 20 - 900 m³/h

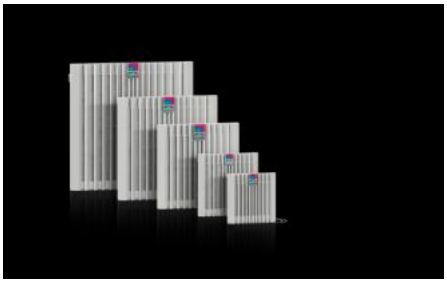



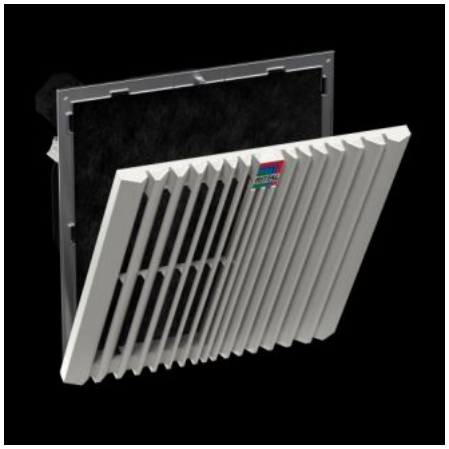

## Functies

| | |
|---|---|
| Bestelnr. | SK 3239.810 |
| Uitvoering | wandmontage<br>EMC |
| Product omschrijving | EMC-ventilatoren bieden een hoge afscherming/demping en voldoen aan de eisen van niveau 2 volgens EN 61587-3. |
| Voordelen | Gemakkelijk vervangen van filters door een nieuw openingsmechanisme op het ventilatierooster<br>Snelle montage aan de kast dankzij geoptimaliseerde vergrendelingshaak<br>De diagonale ventilatortechniek zorgt door de hogere drukstabiliteit voor een gelijkmatige en constante ventilatie van de kast<br>Montage zonder gereedschap |
| Materiaal | Kunststof |
| Kleur | RAL 7035 |
| Levering | Compleet inbouwgereed, incl. EMC-filtermat |
| Ventilator | Axiaal, kortsluitankermotor |
| Luchtverplaatsing vrijblazend (met vliesfilter) | Bij 50 Hz: 100 m³/h<br>Bij 60 Hz: 115 m³/h |

# Functies

| | |
|---|---|
| Luchtverplaatsing met bijbehorend ventilatierooster incl. vliesfilter | Bij 50 Hz: 75 m³/h<br>Bij 60 Hz: 86 m³/h |
| Nominale spanning | 115 V, 1~, 50 Hz/60 Hz |
| Nominaal vermogen Pel | Bij 50 Hz: 15,4 W<br>Bij 60 Hz: 15,8 W |
| Nominale stroom max. | Bij 50 Hz: 0,2 A<br>Bij 60 Hz: 0,21 A |
| Afmetingen | Breedte: 204 mm<br>Hoogte: 204 mm<br>Diepte: 105 mm |
| Inbouwdiepte | 84 mm |
| Montage-uitsparing | Uitsparingsbreedte: 177 mm<br>Uitsparingshoogte: 177 mm |
| Beschermklasse IP volgens IEC 60 529 | IP 54 met vliesfilter<br>IP 56 met vliesfilter en ventilatorafdekkap |
| Beschermklasse NEMA | Type 12 met vliesfilter<br>Type 3, 3R, 4, 4X met vliesfilter en ventilatorafdekkap |
| Voorzekering | Zekeringsautomaat/smeltveiligheid: 2 A |
| Opmerking | Voor een nóg energiezuinigere werking en een langere levensduur van het aggregaat wordt de toepassing van thermostaten of de digitale tweetraps-thermostaat aanbevolen |
| Bedrijfstemperatuurbereik | -15 °C...55 °C |
| Opslagtemperatuurbereik | -30 °C...70 °C |
| Geluidsniveau | Bij 50 Hz: 51 dB(A)<br>Bij 60 Hz: 54 dB(A) |
| Leveringseenheid | 1 st. |
| Nettogewicht | 1 kg |
| Brutogewicht | 1,235 kg |
| Douanetariefnummer | 84145915 |
| ETIM 9 | EC000320 |
| ETIM 8 | EC000320 |

# Functies

| | |
|---|---|
| ECLASS 8.0 | 27180716 |
| Product omschrijving | SK Blue e+ ventilator, EMC, 100/115 m³/h, 115 V, 1~, 50 Hz/60 Hz, BHD: 204 x 204 x 105 mm, RAL 7035 |

# Goedkeuringen

| | |
|---|---|
| Goedkeuringen | CSA<br>UL + C-UL - FTTA<br>UR + C-UR (recognized) |
| Verklaringen | Verklaring van conformiteit |