Rittal – The System.

Faster – better – everywhere.



SK 3239.824

Blue e+ ventilator

Staat: 27-11-2026 (Bron: www.rittal.com/nl-nl)

SK 3239.824 - Blue e+ ventilator EMC

Complete ventilatoreenheid met EMC-afscherming voor montage zonder gereedschap in vlakke delen. Luchtverplaatsing van 20 - 900 m³/h

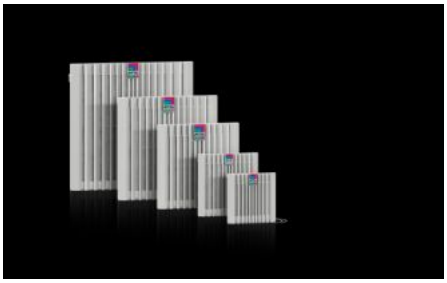



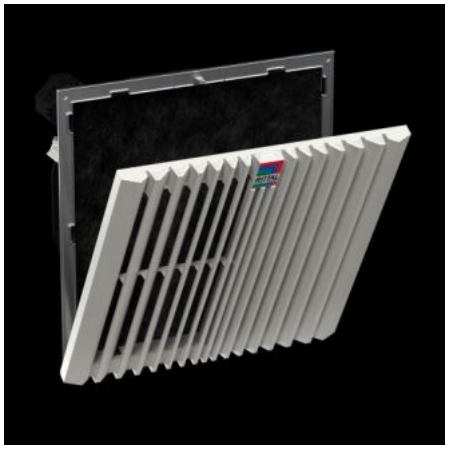

Functies

Bestelnr.	SK 3239.824
Uitvoering	wandmontage EMC
Product omschrijving	EMC-ventilatoren bieden een hoge afscherming/demping en voldoen aan de eisen van niveau 2 volgens EN 61587-3.
Voordelen	Gemakkelijk vervangen van filters door een nieuw openingsmechanisme op het ventilatierooster Snelle montage aan de kast dankzij geoptimaliseerde vergrendelingshaak De diagonale ventilatortechniek zorgt door de hogere drukstabiliteit voor een gelijkmatige en constante ventilatie van de kast Montage zonder gereedschap
Materiaal	Kunststof
Kleur	RAL 7035
Levering	Compleet inbouwgereed, incl. EMC-filtermat
Ventilator	Axiaal, gelijkstroommotor
Luchtverplaatsing vrijblazend (met vliesfilter)	bij DC: 100 m³/h

Functies

Luchtverplaatsing met bijbehorend ventilatierooster incl. vliesfilter	bij DC: 75 m³/h
Nominale spanning	24 V (DC)
Nominaal vermogen Pel	bij DC: 5,7 kW
Nominale stroom max.	bij DC: 0,27 A
Afmetingen	Breedte: 204 mm Hoogte: 204 mm Diepte: 105 mm
Inbouwdiepte	84 mm
Montage-uitsparing	Uitsparingsbreedte: 177 mm Uitsparingshoogte: 177 mm
Beschermklasse IP volgens IEC 60 529	IP 54 met vliesfilter IP 56 met vliesfilter en ventilatorafdekkap
Beschermklasse NEMA	Type 12 met vliesfilter Type 3, 3R, 4, 4X met vliesfilter en ventilatorafdekkap
Voorzekering	Zekeringsautomaat/smeltveiligheid: 2 A
Opmerking	Voor een nóg energiezuinigere werking en een langere levensduur van het aggregaat wordt de toepassing van thermostaten of de digitale tweetraps-thermostaat aanbevolen
Bedrijfstemperatuurbereik	-15 °C...55 °C
Opslagtemperatuurbereik	-30 °C...70 °C
Geluidsniveau	bij DC: 51 dB(A)
Leveringseenheid	1 st.
Nettogewicht	1,1 kg
Brutogewicht	1,24 kg
Douanetariefnummer	84145915
ETIM 9	EC000320
ETIM 8	EC000320
ECLASS 8.0	27180716

Functies

Product omschrijving	SK Blue e+ ventilator, EMC, 100 m³/h, 24 V (DC), BHD: 204 x 204 x 105 mm, RAL 7035

Goedkeuringen

Goedkeuringen	CSA 30 - KC Korea UL + C-UL - FTTA UR + C-UR (recognized)
Verklaringen	Verklaring van conformiteit