Rittal – The System.

Faster – better – everywhere.



SK 3245.810

Blue e+ ventilator

Staat: 26-11-2026 (Bron: www.rittal.com/nl-nl)

SK 3245.810 - Blue e+ ventilator EMC

Complete ventilatoreenheid met EMC-afscherming voor montage zonder gereedschap in vlakke delen. Luchtverplaatsing van 20 - 900 m³/h

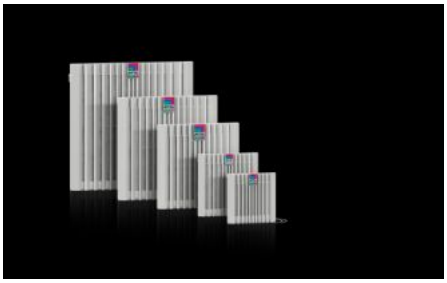



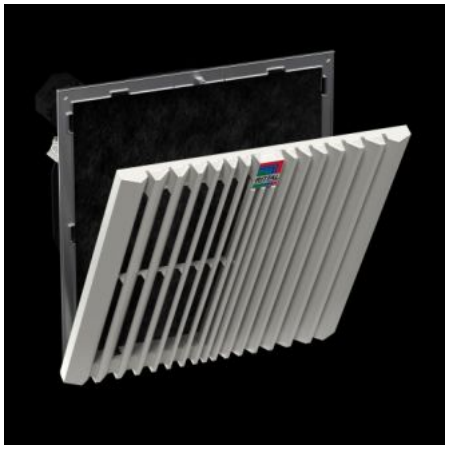

Functies

Bestelnr.	SK 3245.810
Uitvoering	wandmontage EMC
Product omschrijving	EMC-ventilatoren bieden een hoge afscherming/demping en voldoen aan de eisen van niveau 2 volgens EN 61587-3.
Voordelen	Gemakkelijk vervangen van filters door een nieuw openingsmechanisme op het ventilatierooster Snelle montage aan de kast dankzij geoptimaliseerde vergrendelingshaak De diagonale ventilatortechniek zorgt door de hogere drukstabiliteit voor een gelijkmatige en constante ventilatie van de kast Montage zonder gereedschap
Materiaal	Kunststof
Kleur	RAL 7035
Levering	Compleet inbouwgereed, incl. EMC-filtermat
Ventilator	Diagonaal, EC-motor
Luchtverplaatsing vrijblazend (met vliesfilter)	Bij 50 Hz: 931 m³/h

Functies

Luchtverplaatsing met bijbehorend ventilatierooster incl. vliesfilter	Bij 50 Hz: 728 m³/h
Nominale spanning	100 V - 130 V, 1~, 50 Hz/60 Hz
Nominaal vermogen Pel	Bij 50 Hz: 174,6 W
Nominale stroom max.	Bij 50 Hz: 2,52 A
Afmetingen	Breedte: 323 mm Hoogte: 323 mm Diepte: 156 mm
Inbouwdiepte	136 mm
Montage-uitsparing	Uitsparingsbreedte: 292 mm Uitsparingshoogte: 292 mm
Beschermklasse IP volgens IEC 60 529	IP51 met vliesfilter IP 56 met vliesfilter en ventilatorafdekkap
Beschermklasse NEMA	Type 12 met vliesfilter Type 3, 3R met vliesfilter en ventilatorafdekkap
Opmerking	Voor een nóg energiezuinigere werking en een langere levensduur van het aggregaat wordt de toepassing van thermostaten of de digitale tweetraps-thermostaat aanbevolen
Bedrijfstemperatuurbereik	-25 °C...55 °C
Opslagtemperatuurbereik	-25 °C...70 °C
Geluidsniveau	Bij 50 Hz: 72 dB(A)
Interfaces	0 - 10 V/PWM-ingang Toerentaluitgang
Leveringseenheid	1 st.
Nettogewicht	4,01 kg
Brutogewicht	4,218 kg
Douanetariefnummer	84145915
ETIM 9	EC000320
ETIM 8	EC000320
ECLASS 8.0	27180716

Functies

Product omschrijving	SK Blue e+ ventilator, EMC, 931 m³/h, 100 V - 130 V, 1~, 50 Hz/60 Hz, BHD: 323 x 323 x 156,5 mm, RAL 7035

Goedkeuringen

Goedkeuringen	CSA 30 - KC Korea UL + C-UL - FTTA UR + C-UR (recognized)
Verklaringen	Verklaring van conformiteit