Rittal – The System.

Faster – better – everywhere.

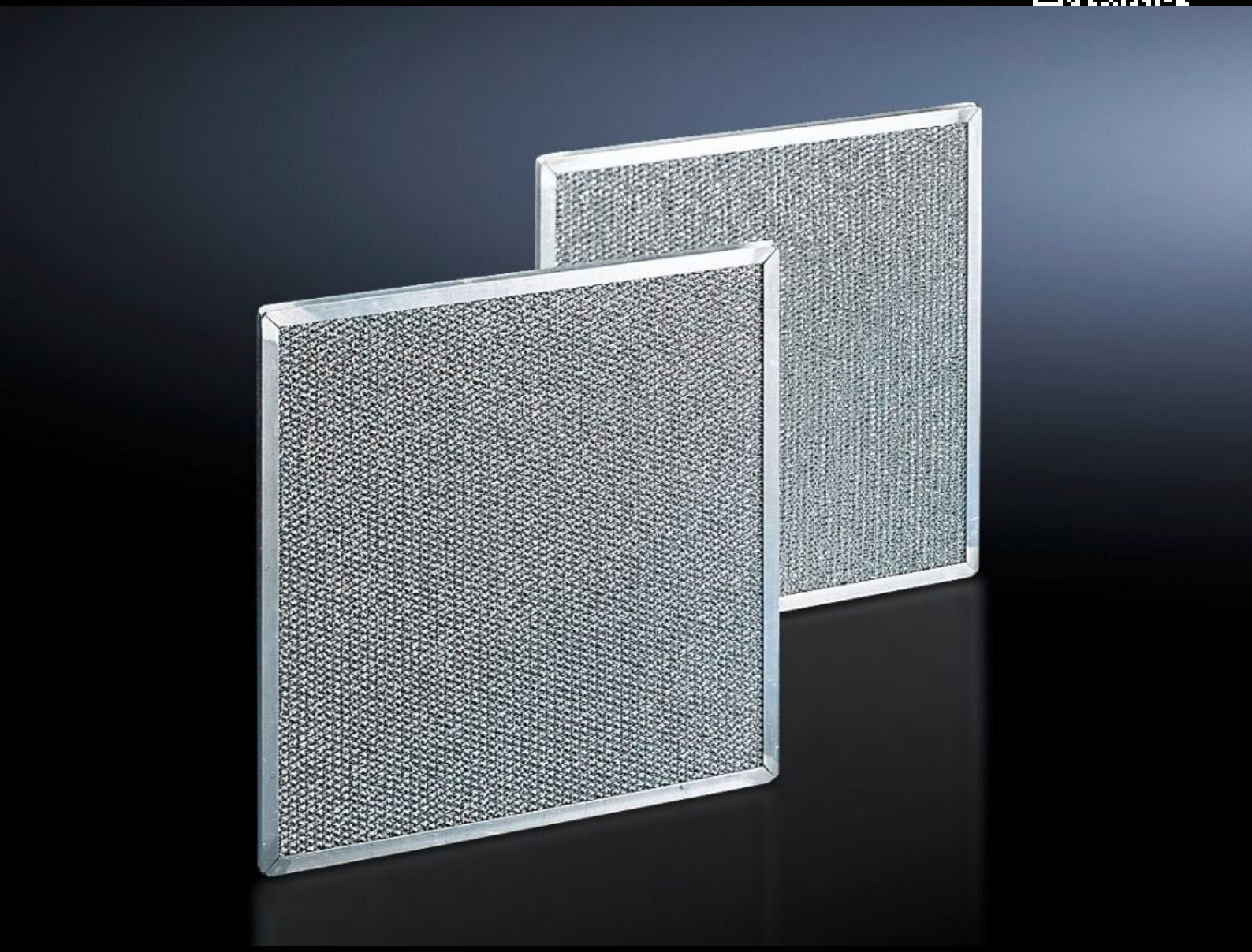

SK 3285.910

Metalen filter

Staat: 28-11-2026 (Bron: www.rittal.com/nl-nl)

SK 3285.910 - Metalen filter voor koelaggregaten, klimaatdeur, profieldeur, lucht-lucht-warmtewisselaars en chillers

Vooral bij toepassing in stof- en oliehoudende omgevingslucht moeten uitwasbare metalen filters worden gebruikt. Bij het condenseren van lucht of damp op het metalen oppervlak blijven eventuele stof- en vuildeeltjes aan het filter plakken. De filters zijn probleemloos met water of vetoplossende middelen uit te wassen.

Functies

Bestelnr.	SK 3285.910
Product omschrijving	Vooral bij toepassing van koelaggregaten in stof- en oliehoudende omgevingen dienen uitwasbare metalen filters te worden gebruikt. Bij het condenseren van lucht of damp op het metalen oppervlak blijven eventuele stof- en vuildeeltjes aan het filter plakken. De filters kunnen probleemloos met water of vetoplossende middelen worden uitgewassen.
Materiaal	Aluminium
Geschikt voor bestelnr.	3186.93x / 3486.93x 3187.93x / 3487.93x 3188.94x / 3488.94x 3189.94x / 3489.94x 3186.63x / 3486.63x 3187.63x / 3487.63x 3188.64x / 3488.64x 3189.64x / 3489.64x 3334.400 / 3434.400 3334.450 / 3434.450
Afmetingen	Breedte: 380 mm Hoogte: 355 mm Diepte: 10 mm
Leveringseenheid	1 st.
Nettogewicht	0,374 kg

Functies

Brutogewicht	0,424 kg
Douanetariefnummer	84219990
ETIM 9	EC002513
ETIM 8	EC002513
ECLASS 8.0	27180706
Product omschrijving	SK Metaalfilter voor koelaggregaten en chillers SK 3186./3486., 3187./3487., 3188./3488., 3189./3489., 3334.400/3434.400, 3334.450/3434.450, BHD: 380 x 358 x 10 mm