Rittal – The System.

Faster – better – everywhere.

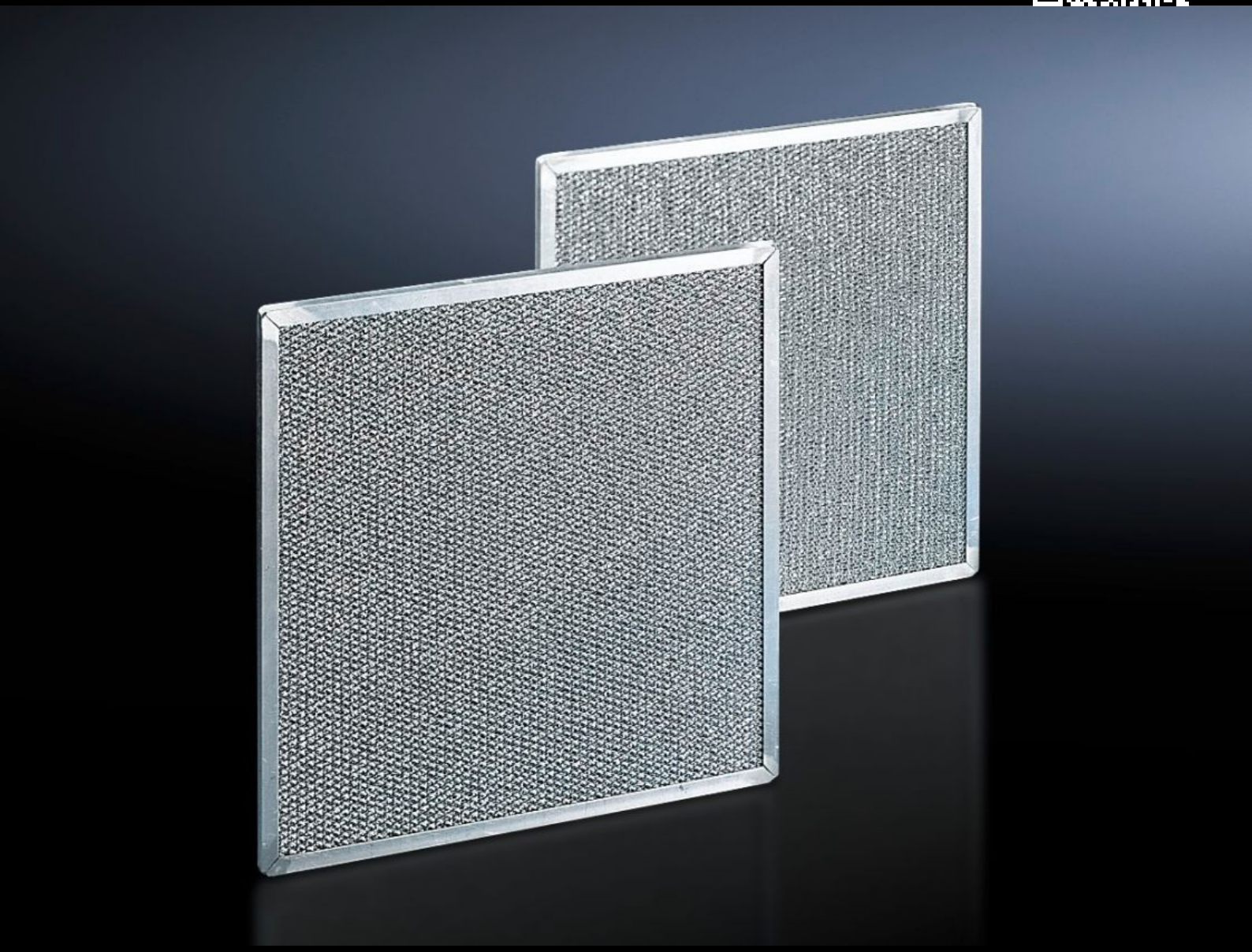

SK 3286.310

Metalen filter

Staat: 27-11-2026 (Bron: www.rittal.com/nl-nl)

ENCLOSURES | POWER DISTRIBUTION | CLIMATE CONTROL | IT INFRASTRUCTURE | SOFTWARE & SERVICES

FRIEDHELM LOH GROUP

SK 3286.310 - Metalen filter voor koelaggregaten, klimaatdeur, profieldeur, lucht-lucht-warmtewisselaars en chillers

Vooral bij toepassing in stof- en oliehoudende omgevingslucht moeten uitwasbare metalen filters worden gebruikt. Bij het condenseren van lucht of damp op het metalen oppervlak blijven eventuele stof- en vuildeeltjes aan het filter plakken. De filters zijn probleemloos met water of vetoplossende middelen uit te wassen.

Functies

Bestelnr.	SK 3286.310
Uitvoering	voor koelaggregaten
Product omschrijving	Vooral bij toepassing van koelaggregaten in stof- en oliehoudende omgevingen dienen uitwasbare metalen filters te worden gebruikt. Bij het condenseren van lucht of damp op het metalen oppervlak blijven eventuele stof- en vuildeeltjes aan het filter plakken. De filters kunnen probleemloos met water of vetoplossende middelen worden uitgewassen.
Materiaal	Aluminium
Geschikt voor bestelnr.	3302.1xx 3302.200 3303.xx0 3361.... 3126.100 3126.115
Afmetingen	Breedte: 265 mm Hoogte: 200 mm Diepte: 10 mm
Leveringseenheid	1 st.
Nettogewicht	0,19 kg
Brutogewicht	0,2 kg
Douanetariefnummer	84219990

Functies

ETIM 9	EC002513
ETIM 8	EC002513
ECLASS 8.0	27180706
Product omschrijving	SK Metaalfilter tbv koelaggregaat SK 3303xxx/3361xxx, 265x200x10 mm BxHxD, aluminium