Rittal – The System.

Faster – better – everywhere.

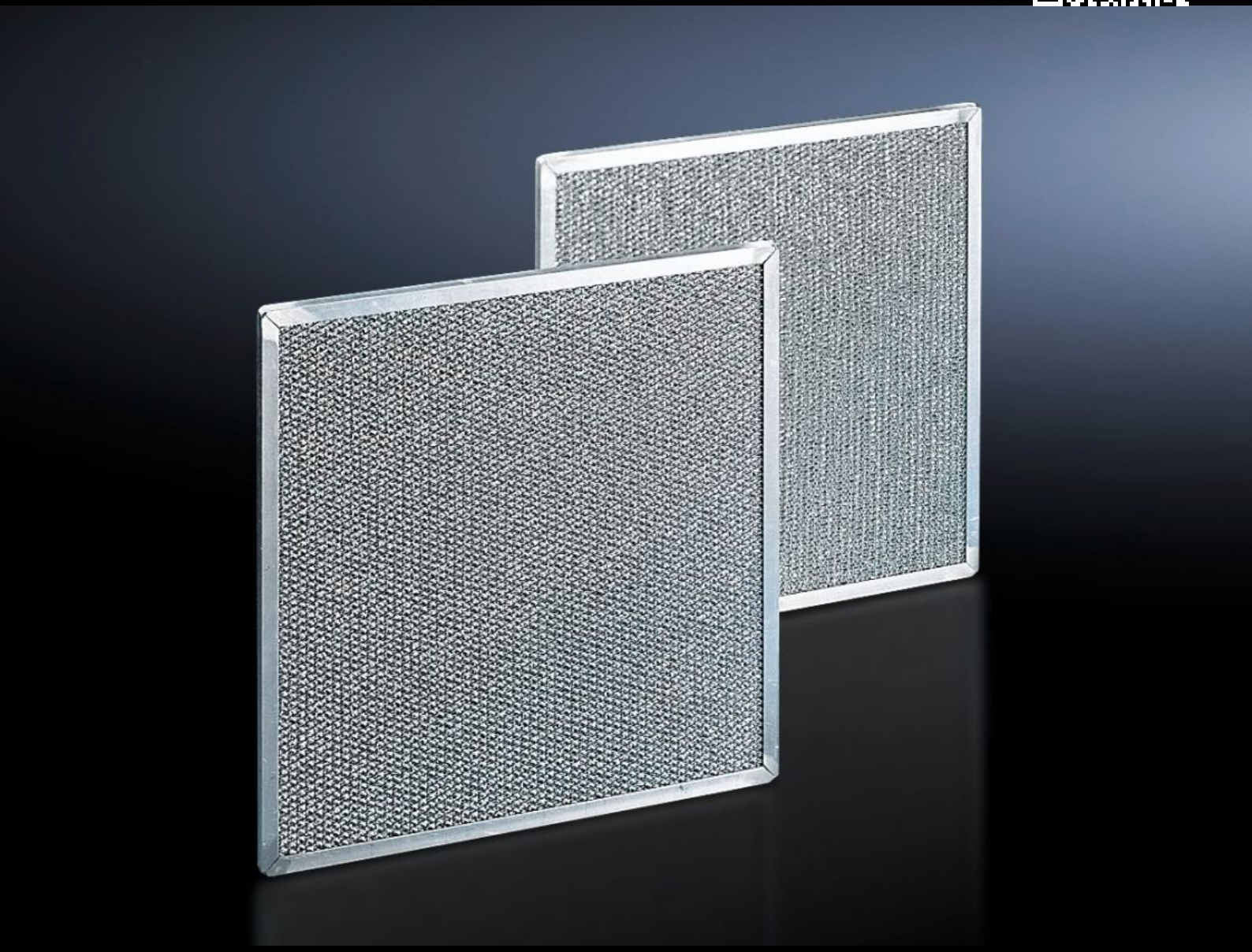

SK 3286.410

Metalen filter

Staat: 28-11-2026 (Bron: www.rittal.com/nl-nl)

ENCLOSURES | POWER DISTRIBUTION | CLIMATE CONTROL | IT INFRASTRUCTURE | SOFTWARE & SERVICES

FRIEDHELM LOH GROUP

SK 3286.410 - Metalen filter voor koelaggregaten, klimaatdeur, profieldeur, lucht-lucht-warmtewisselaars en chillers

Vooral bij toepassing in stof- en oliehoudende omgevingslucht moeten uitwasbare metalen filters worden gebruikt. Bij het condenseren van lucht of damp op het metalen oppervlak blijven eventuele stof- en vuildeeltjes aan het filter plakken. De filters zijn probleemloos met water of vetoplossende middelen uit te wassen.

Functies

Bestelnr.	SK 3286.410
Product omschrijving	Vooral bij toepassing van koelaggregaten in stof- en oliehoudende omgevingen dienen uitwasbare metalen filters te worden gebruikt. Bij het condenseren van lucht of damp op het metalen oppervlak blijven eventuele stof- en vuildeeltjes aan het filter plakken. De filters kunnen probleemloos met water of vetoplossende middelen worden uitgewassen.
Materiaal	Aluminium
Geschikt voor bestelnr.	3304.xx0 3305.xx0 3328.xx0 3329.xx0 3332.... 3366... 3127.100 3127.115 3128.100 3128.115 3129.100 3129.115 3130.100 3130.115 3360.100

Functies

Afmetingen	Breedte: 344 mm Hoogte: 268 mm Diepte: 10 mm
Leveringseenheid	1 st.
Nettogewicht	0,3 kg
Brutogewicht	0,3 kg
Douanetariefnummer	84219990
ETIM 9	EC002513
ETIM 8	EC002513
ECLASS 8.0	27180706
Product omschrijving	SK Metaalfilter tbv koelaggregaat SK 3304xxx/3305xxx/3328xxx/3329xxx/3332xxx/3366xxx, 344x268x10 mm BxHxD, aluminium

© Rittal 2026