Rittal – The System.

Faster – better – everywhere.

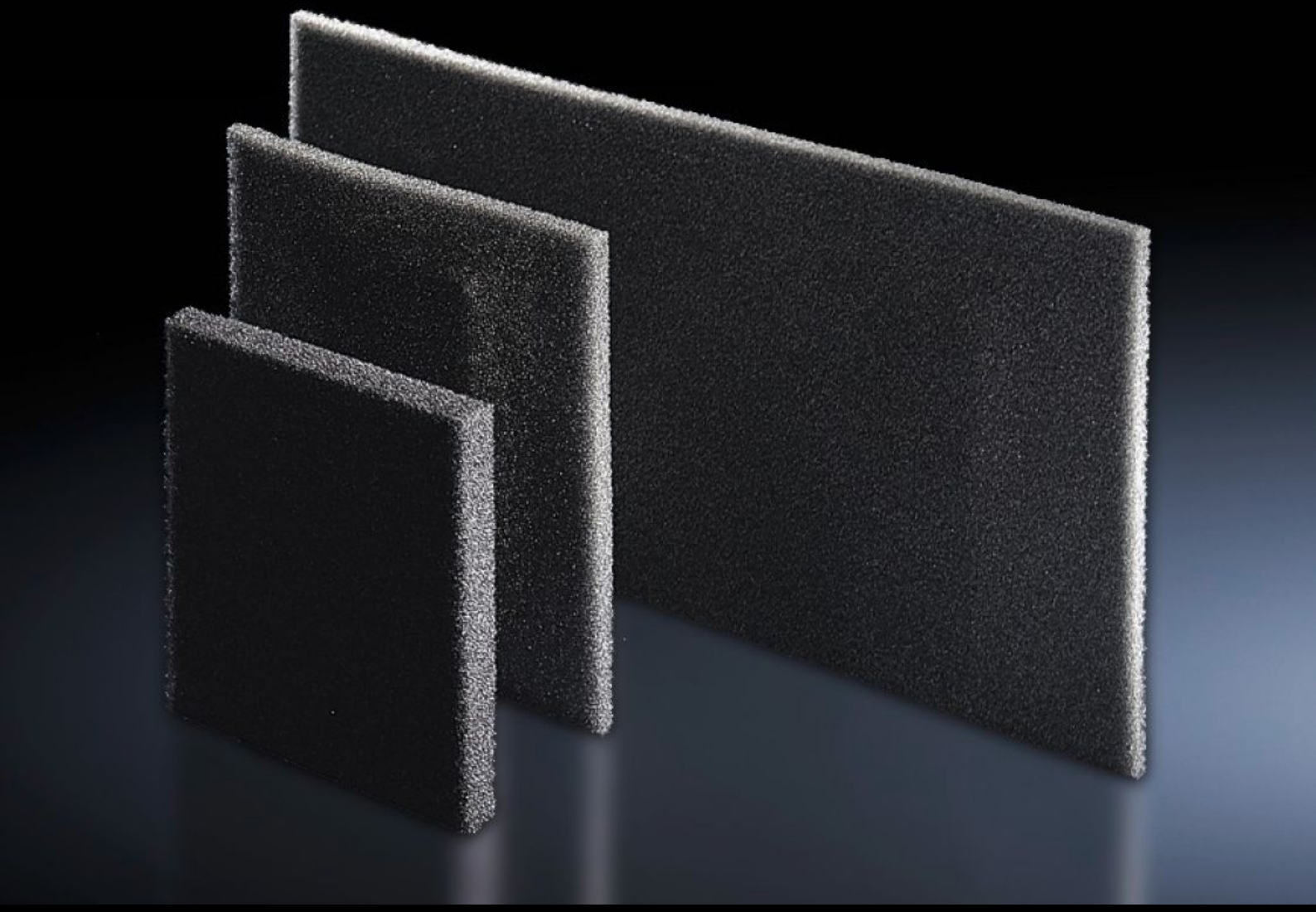

SK 3286.500

Filtermat

Staat: 26-11-2026 (Bron: www.rittal.com/nl-nl)

ENCLOSURES | POWER DISTRIBUTION | CLIMATE CONTROL | IT INFRASTRUCTURE | SOFTWARE & SERVICES

FRIEDHELM LOH GROUP

SK 3286.500 - Filtermat voor koelaggregaten, klimaat-/ profieldeur, lucht/lucht-warmtewisselaars en chillers

Bij een verhoogde stofbelasting is het gebruik van filtermatten aanbevolen. Dit vereenvoudigt de reiniging van de apparaten. Afhankelijk van de vervuilingsgraad moet het filter regelmatig worden vervangen.

Functies

Bestelnr.	SK 3286.500
Product omschrijving	De Rittal koelaggregaten zijn onderhoudsarm en worden zonder filtermatten geleverd. Voor extreme omstandigheden kunnen filtermatten worden toegepast.
Voordelen	Temperatuurbestendig van -40 °C…+80 °C
Materiaal	Polyurethaan schuim met open celstructuur
Geschikt voor bestelnr.	3273.... 3382.... 3383.... 3384.... 3385.... 3359.... 3301.800
Afmetingen	Breedte: 530 mm Hoogte: 255 mm Diepte: 10 mm
Geschikt voor	Behuizingstype: Koelaggregaten
Leveringseenheid	3 st.
Nettogewicht	0,12 kg
Brutogewicht	0,12 kg
Douanetariefnummer	56039390
ETIM 9	EC002513
ETIM 8	EC002513

Functies

ECLASS 8.0	27180706
Product omschrijving	SK-filtermat, voor dakmontage-koelaggregaat SK 3359./3382./3383./3384./3385.xxx, BHD: 530 x 255 x 10 mm